

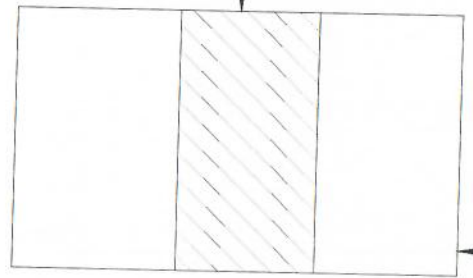

RUA VICENTE MENDES DE OLIVEIRA

RUA ALTAMIR DA CRUZ RODRIGUES

2º REPARTIÇÃO
417,15 M²



BARRACÃO
INDÚSTRIAL

RUA CARLOS ALBERTO SIMA

RUA JOÃO NEGRÃO JR; PR-438

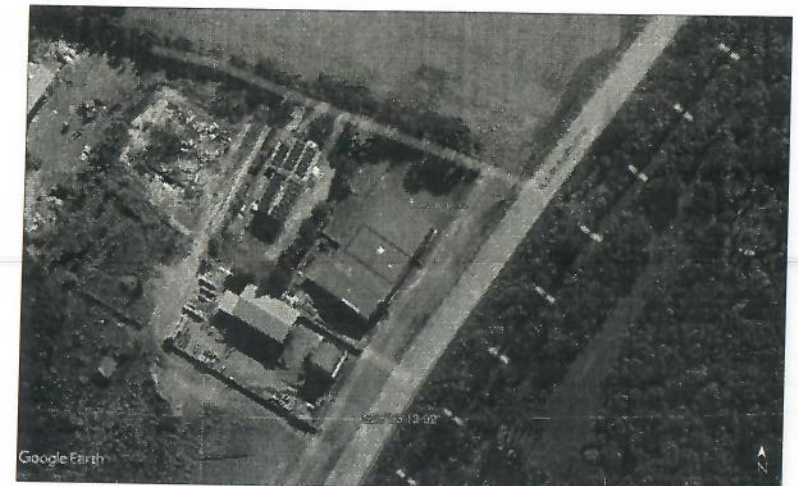

SITUAÇÃO

IMAGEM DE SATÉLITE
GOOGLE EARTH

BARRACÃO INDUSTRIAL - 2ºREPARTIÇÃO	ÁREA: 417,15 M²	PRANCHA: 01/02
PLANTA DE SITUAÇÃO E LOCALIZAÇÃO	DESENHO: CHARLES	
R. JOÃO NEGRÃO JR; PR-438. DISTRITO INDUSTRIAL - LOTE 01		DATA: 17/06/24
PROPRIETÁRIO: <i>Patricia Almeida</i>	ARQUITETA E URBANISTA	ESCALA: 1/100
<small>Município de Teixeira Soares Inscrição (Nota) - CNPJ: 75.963.850/0001-94</small> CAU/PR A149981-5		

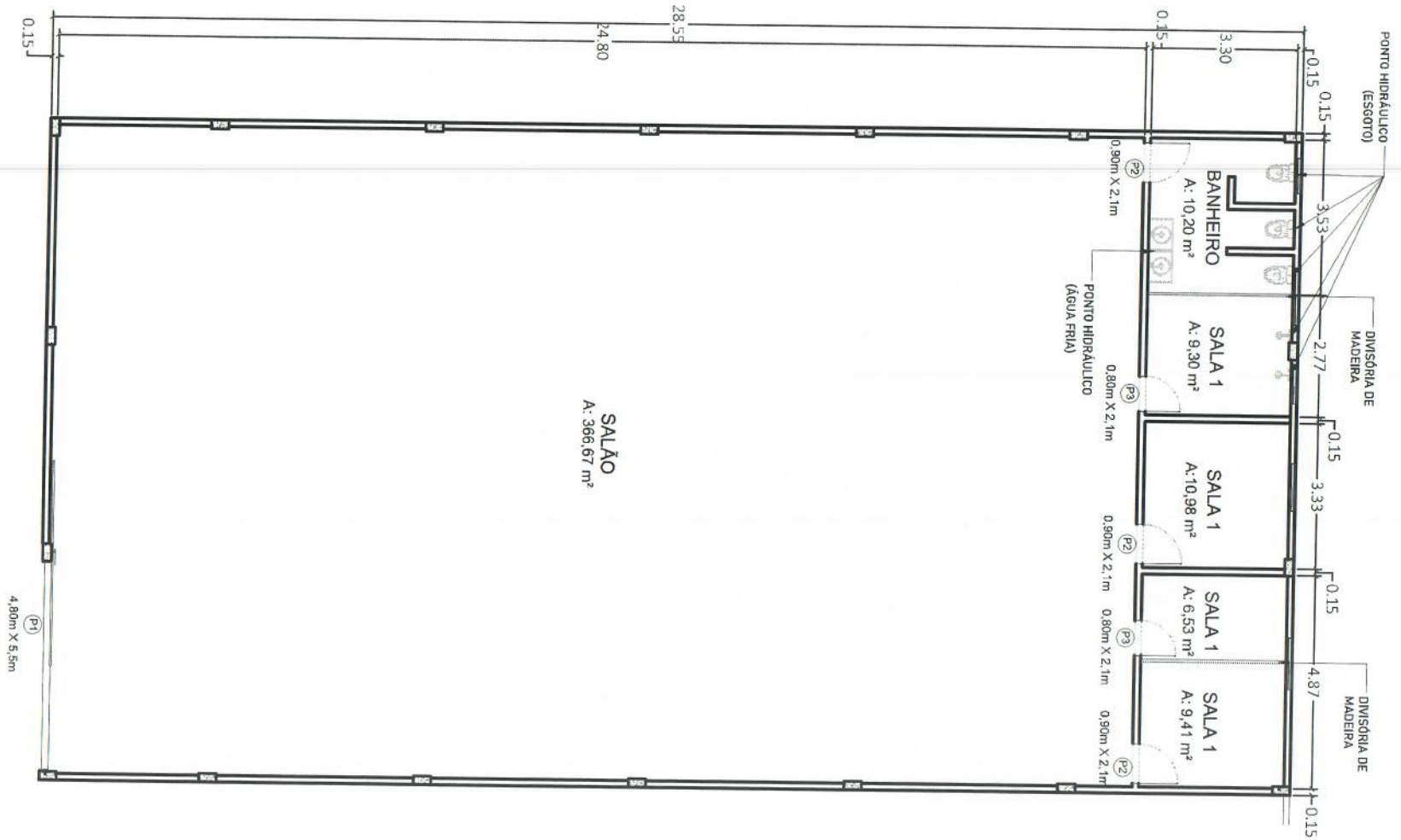

BARRACÃO INDUSTRIAL - 2ºREPARTIÇÃO	ÁREA: 417,15 M ²	PRANCHA:
PLANTA BAIXA	DESENHO: CHARLES	02/02
R. JOÃO NEGRÃO JR; PR-438. DISTRITO INDUSTRIAL - LOTE 01		DATA: 17/06/24
PROPRIETÁRIO: Patrícia R. Almeida ARQUITETA E URBANISTA		ESCALA: 1/100
CAU/PR A149981-5 <small>© Município de Teixeira Soares Proprietária(a) - CNP.: 75.763.850/0001-94</small>		