



MUNICÍPIO DE TEIXEIRA SOARES ESTADO DO PARANÁ

Rua XV de Novembro, 135 – Centro – Fone / Fax: (42) 3460-1155
CEP: 84.530-000 – CNPJ: 75.963.850/0001-94

prefeito@teixeirasoares.pr.gov.br - www.teixeirasoares.pr.gov.br

GABINETE DO PREFEITO

PROJETO DE LEI Nº 379/2024

SÚMULA: Denomina Via Pública como Ovídio Ismael Gubert e dá outras providências.

AUTOR: Lucinei Carlos Thomaz – Prefeito Municipal.

DATA: 01 de agosto de 2024.

O prefeito do município de Teixeira Soares, Estado do Paraná, no uso de suas atribuições constitucionais e legais, apresenta ao parlamento municipal para apreciação e deliberação, o seguinte

PROJETO DE LEI:

Art. 1º. Fica denominada de “**OVÍDIO ISMAEL GUBERT**” a estrada rural que vai da sede do município até o entroncamento da BR-277, com as seguintes divisas e metragens: “Inicia-se a descrição deste perímetro no vértice Pt0, de coordenadas N 7192949.53 m e E 554109.54 m, Datum SIRGAS 2000 com Meridiano Central -51, localizado a Rod. Renô João Neves - PR438 km17; deste, segue, com os seguintes azimute plano e distância:112°31'3.45" e 16.69; até o vértice Pt1, de coordenadas N 7192943.14 m e E 554124.95 m; deste, segue com os seguintes azimute plano e distância:112°53'36.99" e 62.09; até o vértice Pt2, de coordenadas N 7192918.99 m e E 554182.16 m; deste, segue com os seguintes azimute plano e distância:112°23'38.51" e 2.44; até o vértice Pt3, de coordenadas N 7192918.06 m e E 554184.41 m; deste, segue com os seguintes azimute plano e distância:111°23'40.70" e 2.44; até o vértice Pt4, de coordenadas N 7192917.16 m e E 554186.69 m; deste, segue com os seguintes azimute plano e distância:110°23'42.88" e 2.44; até o vértice Pt5, de coordenadas N 7192916.31 m e E 554188.98 m; deste, segue com os seguintes azimute plano e distância:109°23'45.06" e 2.44; até o vértice Pt6, de coordenadas N 7192915.50 m e E 554191.28 m; deste, segue com os seguintes azimute plano e distância:108°23'47.24" e 2.44; até o vértice Pt7, de coordenadas N 7192914.73 m e E 554193.60 m; deste, segue com os seguintes azimute plano e distância:107°23'49.42" e 2.44; até o vértice Pt8, de coordenadas N 7192914.00 m e E 554195.93 m; deste, segue com os seguintes azimute plano e distância:106°23'51.60" e 2.44; até o vértice Pt9, de coordenadas N 7192913.31 m e E 554198.27 m; deste, segue com os seguintes azimute plano e distância:105°23'53.78" e 2.44; até



MUNICÍPIO DE TEIXEIRA SOARES ESTADO DO PARANÁ

Rua XV de Novembro, 135 – Centro – Fone / Fax: (42) 3460-1155
CEP: 84.530-000 – CNPJ: 75.963.850/0001-94

prefeito@teixeirasoares.pr.gov.br - www.teixeirasoares.pr.gov.br

GABINETE DO PREFEITO

o vértice Pt10, de coordenadas N 7192912.66 m e E 554200.62 m; deste, segue com os seguintes azimute plano e distância:104°23'55.96" e 2.44; até o vértice Pt11, de coordenadas N 7192912.06 m e E 554202.99 m; deste, segue com os seguintes azimute plano e distância:103°23'58.14" e 2.44; até o vértice Pt12, de coordenadas N 7192911.49 m e E 554205.36 m; deste, segue com os seguintes azimute plano e distância:102°24'0.32" e 2.44; até o vértice Pt13, de coordenadas N 7192910.97 m e E 554207.75 m; deste, segue com os seguintes azimute plano e distância:101°24'2.50" e 2.44; até o vértice Pt14, de coordenadas N 7192910.48 m e E 554210.14 m; deste, segue com os seguintes azimute plano e distância:100°24'4.68" e 2.44; até o vértice Pt15, de coordenadas N 7192910.04 m e E 554212.54 m; deste, segue com os seguintes azimute plano e distância:99°24'6.87" e 2.44; até o vértice Pt16, de coordenadas N 7192909.64 m e E 554214.95 m; deste, segue com os seguintes azimute plano e distância:98°24'9.05" e 2.44; até o vértice Pt17, de coordenadas N 7192909.29 m e E 554217.37 m; deste, segue com os seguintes azimute plano e distância:97°24'11.23" e 2.44; até o vértice Pt18, de coordenadas N 7192908.97 m e E 554219.79 m; deste, segue com os seguintes azimute plano e distância:96°24'13.41" e 2.44; até o vértice Pt19, de coordenadas N 7192908.70 m e E 554222.22 m; deste, segue com os seguintes azimute plano e distância:95°54'14.50" e 51.57; até o vértice Pt20, de coordenadas N 7192903.40 m e E 554273.52 m; deste, segue com os seguintes azimute plano e distância:96°23'46.53" e 2.41; até o vértice Pt21, de coordenadas N 7192903.13 m e E 554275.91 m; deste, segue com os seguintes azimute plano e distância:97°22'50.60" e 2.41; até o vértice Pt22, de coordenadas N 7192902.82 m e E 554278.29 m; deste, segue com os seguintes azimute plano e distância:98°21'54.67" e 2.41; até o vértice Pt23, de coordenadas N 7192902.47 m e E 554280.67 m; deste, segue com os seguintes azimute plano e distância:99°20'58.73" e 2.41; até o vértice Pt24, de coordenadas N 7192902.08 m e E 554283.05 m; deste, segue com os seguintes azimute plano e distância:100°20'2.80" e 2.41; até o vértice Pt25, de coordenadas N 7192901.65 m e E 554285.41 m; deste, segue com os seguintes azimute plano e distância:101°19'6.87" e 2.41; até o vértice Pt26, de coordenadas N 7192901.17 m e E 554287.77 m; deste, segue com os seguintes azimute plano e distância:102°18'10.94" e 2.41; até o vértice Pt27, de coordenadas N 7192900.66 m e E 554290.12 m; deste, segue com os seguintes azimute plano e distância:103°17'15.00" e 2.41; até o vértice Pt28, de coordenadas N 7192900.11 m e E 554292.46 m; deste, segue com os seguintes azimute plano e distância:104°16'19.07" e 2.41; até



MUNICÍPIO DE TEIXEIRA SOARES ESTADO DO PARANÁ

Rua XV de Novembro, 135 – Centro – Fone / Fax: (42) 3460-1155
CEP: 84.530-000 – CNPJ: 75.963.850/0001-94

prefeito@teixeirasoares.pr.gov.br - www.teixeirasoares.pr.gov.br

GABINETE DO PREFEITO

o vértice Pt29, de coordenadas N 7192899.52 m e E 554294.80 m; deste, segue com os seguintes azimute plano e distância:105°15'23.14" e 2.41; até o vértice Pt30, de coordenadas N 7192898.88 m e E 554297.12 m; deste, segue com os seguintes azimute plano e distância:106°14'27.20" e 2.41; até o vértice Pt31, de coordenadas N 7192898.21 m e E 554299.43 m; deste, segue com os seguintes azimute plano e distância:107°13'31.27" e 2.41; até o vértice Pt32, de coordenadas N 7192897.50 m e E 554301.72 m; deste, segue com os seguintes azimute plano e distância:108°12'35.34" e 2.41; até o vértice Pt33, de coordenadas N 7192896.75 m e E 554304.01 m; deste, segue com os seguintes azimute plano e distância:109°11'39.41" e 2.41; até o vértice Pt34, de coordenadas N 7192895.96 m e E 554306.28 m; deste, segue com os seguintes azimute plano e distância:110°10'43.47" e 2.41; até o vértice Pt35, de coordenadas N 7192895.13 m e E 554308.54 m; deste, segue com os seguintes azimute plano e distância:111°09'47.54" e 2.41; até o vértice Pt36, de coordenadas N 7192894.26 m e E 554310.78 m; deste, segue com os seguintes azimute plano e distância:112°08'51.61" e 2.41; até o vértice Pt37, de coordenadas N 7192893.35 m e E 554313.01 m; deste, segue com os seguintes azimute plano e distância:113°07'55.67" e 2.41; até o vértice Pt38, de coordenadas N 7192892.41 m e E 554315.22 m; deste, segue com os seguintes azimute plano e distância:114°06'59.74" e 2.41; até o vértice Pt39, de coordenadas N 7192891.42 m e E 554317.42 m; deste, segue com os seguintes azimute plano e distância:115°06'3.81" e 2.41; até o vértice Pt40, de coordenadas N 7192890.40 m e E 554319.60 m; deste, segue com os seguintes azimute plano e distância:116°05'7.88" e 2.41; até o vértice Pt41, de coordenadas N 7192889.34 m e E 554321.76 m; deste, segue com os seguintes azimute plano e distância:117°04'11.94" e 2.41; até o vértice Pt42, de coordenadas N 7192888.25 m e E 554323.90 m; deste, segue com os seguintes azimute plano e distância:118°03'16.01" e 2.41; até o vértice Pt43, de coordenadas N 7192887.12 m e E 554326.02 m; deste, segue com os seguintes azimute plano e distância:119°02'20.08" e 2.41; até o vértice Pt44, de coordenadas N 7192885.95 m e E 554328.12 m; deste, segue com os seguintes azimute plano e distância:120°01'24.14" e 2.41; até o vértice Pt45, de coordenadas N 7192884.75 m e E 554330.21 m; deste, segue com os seguintes azimute plano e distância:121°00'28.21" e 2.41; até o vértice Pt46, de coordenadas N 7192883.51 m e E 554332.27 m; deste, segue com os seguintes azimute plano e distância:121°59'32.28" e 2.41; até o vértice Pt47, de coordenadas N 7192882.23 m e E 554334.31 m; deste, segue com os seguintes azimute plano e



MUNICÍPIO DE TEIXEIRA SOARES ESTADO DO PARANÁ

Rua XV de Novembro, 135 – Centro – Fone / Fax: (42) 3460-1155
CEP: 84.530-000 – CNPJ: 75.963.850/0001-94

prefeito@teixeirasoares.pr.gov.br - www.teixeirasoares.pr.gov.br

GABINETE DO PREFEITO

distância:122°58'36.35" e 2.41; até o vértice Pt48, de coordenadas N 7192880.92 m e E 554336.33 m; deste, segue com os seguintes azimute plano e distância:123°57'40.41" e 2.41; até o vértice Pt49, de coordenadas N 7192879.58 m e E 554338.32 m; deste, segue com os seguintes azimute plano e distância:124°56'44.48" e 2.41; até o vértice Pt50, de coordenadas N 7192878.20 m e E 554340.29 m; deste, segue com os seguintes azimute plano e distância:125°55'48.55" e 2.41; até o vértice Pt51, de coordenadas N 7192876.79 m e E 554342.24 m; deste, segue com os seguintes azimute plano e distância:126°54'52.62" e 2.41; até o vértice Pt52, de coordenadas N 7192875.35 m e E 554344.16 m; deste, segue com os seguintes azimute plano e distância:127°53'56.68" e 2.41; até o vértice Pt53, de coordenadas N 7192873.87 m e E 554346.06 m; deste, segue com os seguintes azimute plano e distância:128°53'0.75" e 2.41; até o vértice Pt54, de coordenadas N 7192872.36 m e E 554347.93 m; deste, segue com os seguintes azimute plano e distância:129°52'4.82" e 2.41; até o vértice Pt55, de coordenadas N 7192870.82 m e E 554349.78 m; deste, segue com os seguintes azimute plano e distância:130°51'8.88" e 2.41; até o vértice Pt56, de coordenadas N 7192869.24 m e E 554351.60 m; deste, segue com os seguintes azimute plano e distância:131°50'12.95" e 2.41; até o vértice Pt57, de coordenadas N 7192867.64 m e E 554353.39 m; deste, segue com os seguintes azimute plano e distância:132°49'17.02" e 2.41; até o vértice Pt58, de coordenadas N 7192866.00 m e E 554355.16 m; deste, segue com os seguintes azimute plano e distância:133°48'21.09" e 2.41; até o vértice Pt59, de coordenadas N 7192864.34 m e E 554356.89 m; deste, segue com os seguintes azimute plano e distância:134°47'25.15" e 2.41; até o vértice Pt60, de coordenadas N 7192862.64 m e E 554358.60 m; deste, segue com os seguintes azimute plano e distância:135°46'29.22" e 2.41; até o vértice Pt61, de coordenadas N 7192860.92 m e E 554360.28 m; deste, segue com os seguintes azimute plano e distância:136°45'33.29" e 2.41; até o vértice Pt62, de coordenadas N 7192859.17 m e E 554361.93 m; deste, segue com os seguintes azimute plano e distância:137°44'37.35" e 2.41; até o vértice Pt63, de coordenadas N 7192857.39 m e E 554363.54 m; deste, segue com os seguintes azimute plano e distância:138°43'41.42" e 2.41; até o vértice Pt64, de coordenadas N 7192855.58 m e E 554365.13 m; deste, segue com os seguintes azimute plano e distância:139°42'45.49" e 2.41; até o vértice Pt65, de coordenadas N 7192853.74 m e E 554366.69 m; deste, segue com os seguintes azimute plano e distância:140°41'49.56" e 2.41; até o vértice Pt66, de coordenadas N 7192851.88 m e E 554368.21 m; deste, segue com os



MUNICÍPIO DE TEIXEIRA SOARES ESTADO DO PARANÁ

Rua XV de Novembro, 135 – Centro – Fone / Fax: (42) 3460-1155
CEP: 84.530-000 – CNPJ: 75.963.850/0001-94

prefeito@teixeirasoares.pr.gov.br - www.teixeirasoares.pr.gov.br

GABINETE DO PREFEITO

seguintes azimute plano e distância:141°40'53.62" e 2.41; até o vértice Pt67, de coordenadas N 7192850.00 m e E 554369.70 m; deste, segue com os seguintes azimute plano e distância:142°39'57.69" e 2.41; até o vértice Pt68, de coordenadas N 7192848.08 m e E 554371.16 m; deste, segue com os seguintes azimute plano e distância:143°39'1.76" e 2.41; até o vértice Pt69, de coordenadas N 7192846.15 m e E 554372.59 m; deste, segue com os seguintes azimute plano e distância:144°38'5.83" e 2.41; até o vértice Pt70, de coordenadas N 7192844.18 m e E 554373.98 m; deste, segue com os seguintes azimute plano e distância:145°37'9.89" e 2.41; até o vértice Pt71, de coordenadas N 7192842.20 m e E 554375.34 m; deste, segue com os seguintes azimute plano e distância:146°36'13.96" e 2.41; até o vértice Pt72, de coordenadas N 7192840.19 m e E 554376.66 m; deste, segue com os seguintes azimute plano e distância:147°35'18.03" e 2.41; até o vértice Pt73, de coordenadas N 7192838.16 m e E 554377.95 m; deste, segue com os seguintes azimute plano e distância:148°34'22.09" e 2.41; até o vértice Pt74, de coordenadas N 7192836.11 m e E 554379.20 m; deste, segue com os seguintes azimute plano e distância:149°33'26.16" e 2.41; até o vértice Pt75, de coordenadas N 7192834.03 m e E 554380.42 m; deste, segue com os seguintes azimute plano e distância:150°32'30.23" e 2.41; até o vértice Pt76, de coordenadas N 7192831.94 m e E 554381.61 m; deste, segue com os seguintes azimute plano e distância:151°31'34.30" e 2.41; até o vértice Pt77, de coordenadas N 7192829.82 m e E 554382.75 m; deste, segue com os seguintes azimute plano e distância:152°30'38.36" e 2.41; até o vértice Pt78, de coordenadas N 7192827.69 m e E 554383.86 m; deste, segue com os seguintes azimute plano e distância:153°29'42.43" e 2.41; até o vértice Pt79, de coordenadas N 7192825.54 m e E 554384.94 m; deste, segue com os seguintes azimute plano e distância:154°28'46.50" e 2.41; até o vértice Pt80, de coordenadas N 7192823.37 m e E 554385.97 m; deste, segue com os seguintes azimute plano e distância:155°27'50.56" e 2.41; até o vértice Pt81, de coordenadas N 7192821.18 m e E 554386.97 m; deste, segue com os seguintes azimute plano e distância:156°26'54.63" e 2.41; até o vértice Pt82, de coordenadas N 7192818.97 m e E 554387.93 m; deste, segue com os seguintes azimute plano e distância:156°56'26.67" e 120.15; até o vértice Pt83, de coordenadas N 7192708.42 m e E 554434.99 m; deste, segue com os seguintes azimute plano e distância:156°26'30.48" e 2.44; até o vértice Pt84, de coordenadas N 7192706.19 m e E 554435.97 m; deste, segue com os seguintes azimute plano e distância:155°26'38.10" e 2.44; até o vértice Pt85, de coordenadas N 7192703.97



MUNICÍPIO DE TEIXEIRA SOARES ESTADO DO PARANÁ

Rua XV de Novembro, 135 – Centro – Fone / Fax: (42) 3460-1155
CEP: 84.530-000 – CNPJ: 75.963.850/0001-94

prefeito@teixeirasoares.pr.gov.br - www.teixeirasoares.pr.gov.br

GABINETE DO PREFEITO

m e E 554436.98 m; deste, segue com os seguintes azimute plano e distância:154°26'45.72" e 2.44; até o vértice Pt86, de coordenadas N 7192701.77 m e E 554438.03 m; deste, segue com os seguintes azimute plano e distância:153°26'53.34" e 2.44; até o vértice Pt87, de coordenadas N 7192699.59 m e E 554439.12 m; deste, segue com os seguintes azimute plano e distância:152°27'0.96" e 2.44; até o vértice Pt88, de coordenadas N 7192697.43 m e E 554440.25 m; deste, segue com os seguintes azimute plano e distância:151°27'8.58" e 2.44; até o vértice Pt89, de coordenadas N 7192695.28 m e E 554441.42 m; deste, segue com os seguintes azimute plano e distância:150°27'16.20" e 2.44; até o vértice Pt90, de coordenadas N 7192693.16 m e E 554442.62 m; deste, segue com os seguintes azimute plano e distância:149°27'23.82" e 2.44; até o vértice Pt91, de coordenadas N 7192691.06 m e E 554443.86 m; deste, segue com os seguintes azimute plano e distância:148°27'31.44" e 2.44; até o vértice Pt92, de coordenadas N 7192688.98 m e E 554445.13 m; deste, segue com os seguintes azimute plano e distância:147°27'39.06" e 2.44; até o vértice Pt93, de coordenadas N 7192686.93 m e E 554446.45 m; deste, segue com os seguintes azimute plano e distância:146°27'46.68" e 2.44; até o vértice Pt94, de coordenadas N 7192684.90 m e E 554447.79 m; deste, segue com os seguintes azimute plano e distância:145°27'54.30" e 2.44; até o vértice Pt95, de coordenadas N 7192682.89 m e E 554449.17 m; deste, segue com os seguintes azimute plano e distância:144°28'1.92" e 2.44; até o vértice Pt96, de coordenadas N 7192680.90 m e E 554450.59 m; deste, segue com os seguintes azimute plano e distância:143°28'9.54" e 2.44; até o vértice Pt97, de coordenadas N 7192678.94 m e E 554452.04 m; deste, segue com os seguintes azimute plano e distância:142°28'17.16" e 2.44; até o vértice Pt98, de coordenadas N 7192677.01 m e E 554453.53 m; deste, segue com os seguintes azimute plano e distância:141°28'24.78" e 2.44; até o vértice Pt99, de coordenadas N 7192675.10 m e E 554455.05 m; deste, segue com os seguintes azimute plano e distância:140°28'32.40" e 2.44; até o vértice Pt100, de coordenadas N 7192673.22 m e E 554456.60 m; deste, segue com os seguintes azimute plano e distância:139°28'40.02" e 2.44; até o vértice Pt101, de coordenadas N 7192671.37 m e E 554458.18 m; deste, segue com os seguintes azimute plano e distância:138°28'47.64" e 2.44; até o vértice Pt102, de coordenadas N 7192669.54 m e E 554459.80 m; deste, segue com os seguintes azimute plano e distância:137°28'55.26" e 2.44; até o vértice Pt103, de coordenadas N 7192667.75 m e E 554461.45 m; deste, segue com os seguintes azimute plano e distância:136°29'2.88" e 2.44; até



MUNICÍPIO DE TEIXEIRA SOARES ESTADO DO PARANÁ

Rua XV de Novembro, 135 – Centro – Fone / Fax: (42) 3460-1155
CEP: 84.530-000 – CNPJ: 75.963.850/0001-94

prefeito@teixeirasoares.pr.gov.br - www.teixeirasoares.pr.gov.br

GABINETE DO PREFEITO

o vértice Pt104, de coordenadas N 7192665.98 m e E 554463.13 m; deste, segue com os seguintes azimute plano e distância:135°29'10.50" e 2.44; até o vértice Pt105, de coordenadas N 7192664.24 m e E 554464.84 m; deste, segue com os seguintes azimute plano e distância:134°29'18.12" e 2.44; até o vértice Pt106, de coordenadas N 7192662.53 m e E 554466.57 m; deste, segue com os seguintes azimute plano e distância:133°29'25.74" e 2.44; até o vértice Pt107, de coordenadas N 7192660.85 m e E 554468.34 m; deste, segue com os seguintes azimute plano e distância:132°29'33.36" e 2.44; até o vértice Pt108, de coordenadas N 7192659.21 m e E 554470.14 m; deste, segue com os seguintes azimute plano e distância:131°29'40.98" e 2.44; até o vértice Pt109, de coordenadas N 7192657.59 m e E 554471.97 m; deste, segue com os seguintes azimute plano e distância:130°29'48.60" e 2.44; até o vértice Pt110, de coordenadas N 7192656.01 m e E 554473.82 m; deste, segue com os seguintes azimute plano e distância:129°29'56.22" e 2.44; até o vértice Pt111, de coordenadas N 7192654.46 m e E 554475.70 m; deste, segue com os seguintes azimute plano e distância:128°30'3.84" e 2.44; até o vértice Pt112, de coordenadas N 7192652.94 m e E 554477.61 m; deste, segue com os seguintes azimute plano e distância:127°30'11.46" e 2.44; até o vértice Pt113, de coordenadas N 7192651.45 m e E 554479.55 m; deste, segue com os seguintes azimute plano e distância:126°30'19.09" e 2.44; até o vértice Pt114, de coordenadas N 7192650.00 m e E 554481.51 m; deste, segue com os seguintes azimute plano e distância:125°30'26.71" e 2.44; até o vértice Pt115, de coordenadas N 7192648.59 m e E 554483.49 m; deste, segue com os seguintes azimute plano e distância:124°30'34.33" e 2.44; até o vértice Pt116, de coordenadas N 7192647.21 m e E 554485.50 m; deste, segue com os seguintes azimute plano e distância:123°30'41.95" e 2.44; até o vértice Pt117, de coordenadas N 7192645.86 m e E 554487.53 m; deste, segue com os seguintes azimute plano e distância:122°30'49.57" e 2.44; até o vértice Pt118, de coordenadas N 7192644.55 m e E 554489.59 m; deste, segue com os seguintes azimute plano e distância:121°30'57.19" e 2.44; até o vértice Pt119, de coordenadas N 7192643.27 m e E 554491.67 m; deste, segue com os seguintes azimute plano e distância:120°31'4.81" e 2.44; até o vértice Pt120, de coordenadas N 7192642.04 m e E 554493.77 m; deste, segue com os seguintes azimute plano e distância:119°31'12.43" e 2.44; até o vértice Pt121, de coordenadas N 7192640.83 m e E 554495.89 m; deste, segue com os seguintes azimute plano e distância:118°31'20.05" e 2.44; até o vértice Pt122, de coordenadas



MUNICÍPIO DE TEIXEIRA SOARES ESTADO DO PARANÁ

Rua XV de Novembro, 135 – Centro – Fone / Fax: (42) 3460-1155
CEP: 84.530-000 – CNPJ: 75.963.850/0001-94

prefeito@teixeirasoares.pr.gov.br - www.teixeirasoares.pr.gov.br

GABINETE DO PREFEITO

N 7192639.67 m e E 554498.03 m; deste, segue com os seguintes azimute plano e distância:117°31'27.67" e 2.44; até o vértice Pt123, de coordenadas N 7192638.54 m e E 554500.19 m; deste, segue com os seguintes azimute plano e distância:116°31'35.29" e 2.44; até o vértice Pt124, de coordenadas N 7192637.45 m e E 554502.38 m; deste, segue com os seguintes azimute plano e distância:115°31'42.91" e 2.44; até o vértice Pt125, de coordenadas N 7192636.40 m e E 554504.58 m; deste, segue com os seguintes azimute plano e distância:114°31'50.53" e 2.44; até o vértice Pt126, de coordenadas N 7192635.39 m e E 554506.79 m; deste, segue com os seguintes azimute plano e distância:113°31'58.15" e 2.44; até o vértice Pt127, de coordenadas N 7192634.42 m e E 554509.03 m; deste, segue com os seguintes azimute plano e distância:112°32'5.77" e 2.44; até o vértice Pt128, de coordenadas N 7192633.48 m e E 554511.28 m; deste, segue com os seguintes azimute plano e distância:111°32'13.39" e 2.44; até o vértice Pt129, de coordenadas N 7192632.59 m e E 554513.55 m; deste, segue com os seguintes azimute plano e distância:110°32'21.01" e 2.44; até o vértice Pt130, de coordenadas N 7192631.73 m e E 554515.83 m; deste, segue com os seguintes azimute plano e distância:109°32'28.63" e 2.44; até o vértice Pt131, de coordenadas N 7192630.92 m e E 554518.13 m; deste, segue com os seguintes azimute plano e distância:108°32'36.25" e 2.44; até o vértice Pt132, de coordenadas N 7192630.14 m e E 554520.44 m; deste, segue com os seguintes azimute plano e distância:107°32'43.87" e 2.44; até o vértice Pt133, de coordenadas N 7192629.41 m e E 554522.77 m; deste, segue com os seguintes azimute plano e distância:106°32'51.49" e 2.44; até o vértice Pt134, de coordenadas N 7192628.71 m e E 554525.10 m; deste, segue com os seguintes azimute plano e distância:105°32'59.11" e 2.44; até o vértice Pt135, de coordenadas N 7192628.06 m e E 554527.45 m; deste, segue com os seguintes azimute plano e distância:104°33'6.73" e 2.44; até o vértice Pt136, de coordenadas N 7192627.45 m e E 554529.81 m; deste, segue com os seguintes azimute plano e distância:103°33'14.35" e 2.44; até o vértice Pt137, de coordenadas N 7192626.87 m e E 554532.18 m; deste, segue com os seguintes azimute plano e distância:102°33'21.97" e 2.44; até o vértice Pt138, de coordenadas N 7192626.34 m e E 554534.56 m; deste, segue com os seguintes azimute plano e distância:101°33'29.59" e 2.44; até o vértice Pt139, de coordenadas N 7192625.86 m e E 554536.95 m; deste, segue com os seguintes azimute plano e distância:100°33'37.21" e 2.44; até o vértice Pt140, de coordenadas N 7192625.41 m e E 554539.35 m; deste, segue com os seguintes



MUNICÍPIO DE TEIXEIRA SOARES ESTADO DO PARANÁ

Rua XV de Novembro, 135 – Centro – Fone / Fax: (42) 3460-1155
CEP: 84.530-000 – CNPJ: 75.963.850/0001-94

prefeito@teixeirasoares.pr.gov.br - www.teixeirasoares.pr.gov.br

GABINETE DO PREFEITO

azimute plano e distância:99°33'44.83" e 2.44; até o vértice Pt141, de coordenadas N 7192625.00 m e E 554541.75 m; deste, segue com os seguintes azimute plano e distância:99°03'48.64" e 246.00; até o vértice Pt142, de coordenadas N 7192586.25 m e E 554784.68 m; deste, segue com os seguintes azimute plano e distância:99°33'24.57" e 2.24; até o vértice Pt143, de coordenadas N 7192585.88 m e E 554786.89 m; deste, segue com os seguintes azimute plano e distância:100°32'37.57" e 2.24; até o vértice Pt144, de coordenadas N 7192585.47 m e E 554789.09 m; deste, segue com os seguintes azimute plano e distância:101°31'50.57" e 2.24; até o vértice Pt145, de coordenadas N 7192585.02 m e E 554791.29 m; deste, segue com os seguintes azimute plano e distância:102°31'3.57" e 2.24; até o vértice Pt146, de coordenadas N 7192584.54 m e E 554793.47 m; deste, segue com os seguintes azimute plano e distância:103°30'16.56" e 2.24; até o vértice Pt147, de coordenadas N 7192584.02 m e E 554795.65 m; deste, segue com os seguintes azimute plano e distância:104°29'29.56" e 2.24; até o vértice Pt148, de coordenadas N 7192583.45 m e E 554797.82 m; deste, segue com os seguintes azimute plano e distância:105°28'42.56" e 2.24; até o vértice Pt149, de coordenadas N 7192582.86 m e E 554799.97 m; deste, segue com os seguintes azimute plano e distância:106°27'55.56" e 2.24; até o vértice Pt150, de coordenadas N 7192582.22 m e E 554802.12 m; deste, segue com os seguintes azimute plano e distância:107°27'8.55" e 2.24; até o vértice Pt151, de coordenadas N 7192581.55 m e E 554804.26 m; deste, segue com os seguintes azimute plano e distância:108°26'21.55" e 2.24; até o vértice Pt152, de coordenadas N 7192580.84 m e E 554806.38 m; deste, segue com os seguintes azimute plano e distância:109°25'34.55" e 2.24; até o vértice Pt153, de coordenadas N 7192580.10 m e E 554808.49 m; deste, segue com os seguintes azimute plano e distância:110°24'47.55" e 2.24; até o vértice Pt154, de coordenadas N 7192579.32 m e E 554810.59 m; deste, segue com os seguintes azimute plano e distância:111°24'0.54" e 2.24; até o vértice Pt155, de coordenadas N 7192578.50 m e E 554812.68 m; deste, segue com os seguintes azimute plano e distância:112°23'13.54" e 2.24; até o vértice Pt156, de coordenadas N 7192577.65 m e E 554814.75 m; deste, segue com os seguintes azimute plano e distância:113°22'26.54" e 2.24; até o vértice Pt157, de coordenadas N 7192576.76 m e E 554816.80 m; deste, segue com os seguintes azimute plano e distância:114°21'39.54" e 2.24; até o vértice Pt158, de coordenadas N 7192575.83 m e E 554818.84 m; deste, segue com os seguintes azimute plano e distância:115°20'52.53" e 2.24; até o vértice Pt159, de coordenadas N



MUNICÍPIO DE TEIXEIRA SOARES ESTADO DO PARANÁ

Rua XV de Novembro, 135 – Centro – Fone / Fax: (42) 3460-1155
CEP: 84.530-000 – CNPJ: 75.963.850/0001-94

prefeito@teixeirasoares.pr.gov.br - www.teixeirasoares.pr.gov.br

GABINETE DO PREFEITO

7192574.88 m e E 554820.87 m; deste, segue com os seguintes azimute plano e distância:116°20'5.53" e 2.24; até o vértice Pt160, de coordenadas N 7192573.88 m e E 554822.87 m; deste, segue com os seguintes azimute plano e distância:117°19'18.53" e 2.24; até o vértice Pt161, de coordenadas N 7192572.85 m e E 554824.86 m; deste, segue com os seguintes azimute plano e distância:118°18'31.52" e 2.24; até o vértice Pt162, de coordenadas N 7192571.79 m e E 554826.84 m; deste, segue com os seguintes azimute plano e distância:119°17'44.52" e 2.24; até o vértice Pt163, de coordenadas N 7192570.70 m e E 554828.79 m; deste, segue com os seguintes azimute plano e distância:120°16'57.52" e 2.24; até o vértice Pt164, de coordenadas N 7192569.57 m e E 554830.72 m; deste, segue com os seguintes azimute plano e distância:121°16'10.52" e 2.24; até o vértice Pt165, de coordenadas N 7192568.41 m e E 554832.64 m; deste, segue com os seguintes azimute plano e distância:122°15'23.51" e 2.24; até o vértice Pt166, de coordenadas N 7192567.21 m e E 554834.53 m; deste, segue com os seguintes azimute plano e distância:123°14'36.51" e 2.24; até o vértice Pt167, de coordenadas N 7192565.98 m e E 554836.40 m; deste, segue com os seguintes azimute plano e distância:123°44'13.01" e 91.58; até o vértice Pt168, de coordenadas N 7192515.12 m e E 554912.56 m; deste, segue com os seguintes azimute plano e distância:124°14'6.04" e 2.43; até o vértice Pt169, de coordenadas N 7192513.75 m e E 554914.57 m; deste, segue com os seguintes azimute plano e distância:125°13'52.09" e 2.43; até o vértice Pt170, de coordenadas N 7192512.35 m e E 554916.56 m; deste, segue com os seguintes azimute plano e distância:126°13'38.15" e 2.43; até o vértice Pt171, de coordenadas N 7192510.91 m e E 554918.52 m; deste, segue com os seguintes azimute plano e distância:127°13'24.20" e 2.43; até o vértice Pt172, de coordenadas N 7192509.44 m e E 554920.46 m; deste, segue com os seguintes azimute plano e distância:128°13'10.26" e 2.43; até o vértice Pt173, de coordenadas N 7192507.93 m e E 554922.37 m; deste, segue com os seguintes azimute plano e distância:129°12'56.31" e 2.43; até o vértice Pt174, de coordenadas N 7192506.39 m e E 554924.26 m; deste, segue com os seguintes azimute plano e distância:130°12'42.37" e 2.43; até o vértice Pt175, de coordenadas N 7192504.82 m e E 554926.12 m; deste, segue com os seguintes azimute plano e distância:131°12'28.43" e 2.43; até o vértice Pt176, de coordenadas N 7192503.22 m e E 554927.95 m; deste, segue com os seguintes azimute plano e distância:132°12'14.48" e 2.43; até o vértice Pt177, de coordenadas N



MUNICÍPIO DE TEIXEIRA SOARES ESTADO DO PARANÁ

Rua XV de Novembro, 135 – Centro – Fone / Fax: (42) 3460-1155
CEP: 84.530-000 – CNPJ: 75.963.850/0001-94

prefeito@teixeirasoares.pr.gov.br - www.teixeirasoares.pr.gov.br

GABINETE DO PREFEITO

7192501.58 m e E 554929.75 m; deste, segue com os seguintes azimute plano e distância:133°12'0.54" e 2.43; até o vértice Pt178, de coordenadas N 7192499.92 m e E 554931.53 m; deste, segue com os seguintes azimute plano e distância:134°11'46.59" e 2.43; até o vértice Pt179, de coordenadas N 7192498.22 m e E 554933.27 m; deste, segue com os seguintes azimute plano e distância:135°11'32.65" e 2.43; até o vértice Pt180, de coordenadas N 7192496.49 m e E 554934.99 m; deste, segue com os seguintes azimute plano e distância:136°11'18.70" e 2.43; até o vértice Pt181, de coordenadas N 7192494.74 m e E 554936.67 m; deste, segue com os seguintes azimute plano e distância:137°11'4.76" e 2.43; até o vértice Pt182, de coordenadas N 7192492.95 m e E 554938.33 m; deste, segue com os seguintes azimute plano e distância:138°10'50.81" e 2.43; até o vértice Pt183, de coordenadas N 7192491.14 m e E 554939.95 m; deste, segue com os seguintes azimute plano e distância:139°10'36.87" e 2.43; até o vértice Pt184, de coordenadas N 7192489.30 m e E 554941.54 m; deste, segue com os seguintes azimute plano e distância:140°10'22.92" e 2.43; até o vértice Pt185, de coordenadas N 7192487.43 m e E 554943.10 m; deste, segue com os seguintes azimute plano e distância:141°10'8.98" e 2.43; até o vértice Pt186, de coordenadas N 7192485.53 m e E 554944.62 m; deste, segue com os seguintes azimute plano e distância:142°09'55.03" e 2.43; até o vértice Pt187, de coordenadas N 7192483.61 m e E 554946.12 m; deste, segue com os seguintes azimute plano e distância:143°09'41.09" e 2.43; até o vértice Pt188, de coordenadas N 7192481.66 m e E 554947.58 m; deste, segue com os seguintes azimute plano e distância:144°09'27.14" e 2.43; até o vértice Pt189, de coordenadas N 7192479.69 m e E 554949.00 m; deste, segue com os seguintes azimute plano e distância:145°09'13.20" e 2.43; até o vértice Pt190, de coordenadas N 7192477.69 m e E 554950.39 m; deste, segue com os seguintes azimute plano e distância:146°08'59.26" e 2.43; até o vértice Pt191, de coordenadas N 7192475.67 m e E 554951.75 m; deste, segue com os seguintes azimute plano e distância:147°08'45.31" e 2.43; até o vértice Pt192, de coordenadas N 7192473.62 m e E 554953.07 m; deste, segue com os seguintes azimute plano e distância:148°08'31.37" e 2.43; até o vértice Pt193, de coordenadas N 7192471.56 m e E 554954.35 m; deste, segue com os seguintes azimute plano e distância:149°08'17.42" e 2.43; até o vértice Pt194, de coordenadas N 7192469.47 m e E 554955.60 m; deste, segue com os seguintes azimute plano e distância:150°08'3.48" e 2.43; até o vértice Pt195, de coordenadas N 7192467.36 m e E



MUNICÍPIO DE TEIXEIRA SOARES ESTADO DO PARANÁ

Rua XV de Novembro, 135 – Centro – Fone / Fax: (42) 3460-1155
CEP: 84.530-000 – CNPJ: 75.963.850/0001-94

prefeito@teixeirasoares.pr.gov.br - www.teixeirasoares.pr.gov.br

GABINETE DO PREFEITO

554956.81 m; deste, segue com os seguintes azimute plano e distância:150°37'56.50" e 185.35; até o vértice Pt196, de coordenadas N 7192305.82 m e E 555047.71 m; deste, segue com os seguintes azimute plano e distância:150°08'7.04" e 2.43; até o vértice Pt197, de coordenadas N 7192303.72 m e E 555048.92 m; deste, segue com os seguintes azimute plano e distância:149°08'28.10" e 2.43; até o vértice Pt198, de coordenadas N 7192301.63 m e E 555050.17 m; deste, segue com os seguintes azimute plano e distância:148°08'49.17" e 2.43; até o vértice Pt199, de coordenadas N 7192299.57 m e E 555051.45 m; deste, segue com os seguintes azimute plano e distância:147°09'10.24" e 2.43; até o vértice Pt200, de coordenadas N 7192297.53 m e E 555052.77 m; deste, segue com os seguintes azimute plano e distância:146°09'31.30" e 2.43; até o vértice Pt201, de coordenadas N 7192295.51 m e E 555054.12 m; deste, segue com os seguintes azimute plano e distância:145°09'52.37" e 2.43; até o vértice Pt202, de coordenadas N 7192293.52 m e E 555055.51 m; deste, segue com os seguintes azimute plano e distância:144°10'13.43" e 2.43; até o vértice Pt203, de coordenadas N 7192291.55 m e E 555056.93 m; deste, segue com os seguintes azimute plano e distância:143°10'34.50" e 2.43; até o vértice Pt204, de coordenadas N 7192289.60 m e E 555058.39 m; deste, segue com os seguintes azimute plano e distância:142°10'55.57" e 2.43; até o vértice Pt205, de coordenadas N 7192287.68 m e E 555059.88 m; deste, segue com os seguintes azimute plano e distância:141°11'16.63" e 2.43; até o vértice Pt206, de coordenadas N 7192285.79 m e E 555061.40 m; deste, segue com os seguintes azimute plano e distância:140°11'37.70" e 2.43; até o vértice Pt207, de coordenadas N 7192283.92 m e E 555062.95 m; deste, segue com os seguintes azimute plano e distância:139°11'58.77" e 2.43; até o vértice Pt208, de coordenadas N 7192282.08 m e E 555064.54 m; deste, segue com os seguintes azimute plano e distância:138°12'19.83" e 2.43; até o vértice Pt209, de coordenadas N 7192280.27 m e E 555066.16 m; deste, segue com os seguintes azimute plano e distância:137°12'40.90" e 2.43; até o vértice Pt210, de coordenadas N 7192278.49 m e E 555067.81 m; deste, segue com os seguintes azimute plano e distância:136°13'1.96" e 2.43; até o vértice Pt211, de coordenadas N 7192276.74 m e E 555069.49 m; deste, segue com os seguintes azimute plano e distância:135°13'23.03" e 2.43; até o vértice Pt212, de coordenadas N 7192275.01 m e E 555071.20 m; deste, segue com os seguintes azimute plano e distância:134°13'44.10" e 2.43; até o vértice Pt213, de coordenadas N 7192273.32 m e E



MUNICÍPIO DE TEIXEIRA SOARES ESTADO DO PARANÁ

Rua XV de Novembro, 135 – Centro – Fone / Fax: (42) 3460-1155
CEP: 84.530-000 – CNPJ: 75.963.850/0001-94

prefeito@teixeirasoares.pr.gov.br - www.teixeirasoares.pr.gov.br

GABINETE DO PREFEITO

555072.94 m; deste, segue com os seguintes azimute plano e distância:133°14'5.16" e 2.43; até o vértice Pt214, de coordenadas N 7192271.65 m e E 555074.71 m; deste, segue com os seguintes azimute plano e distância:132°14'26.23" e 2.43; até o vértice Pt215, de coordenadas N 7192270.02 m e E 555076.51 m; deste, segue com os seguintes azimute plano e distância:131°14'47.30" e 2.43; até o vértice Pt216, de coordenadas N 7192268.42 m e E 555078.34 m; deste, segue com os seguintes azimute plano e distância:130°15'8.36" e 2.43; até o vértice Pt217, de coordenadas N 7192266.85 m e E 555080.19 m; deste, segue com os seguintes azimute plano e distância:129°15'29.43" e 2.43; até o vértice Pt218, de coordenadas N 7192265.31 m e E 555082.07 m; deste, segue com os seguintes azimute plano e distância:128°15'50.49" e 2.43; até o vértice Pt219, de coordenadas N 7192263.81 m e E 555083.98 m; deste, segue com os seguintes azimute plano e distância:127°16'11.56" e 2.43; até o vértice Pt220, de coordenadas N 7192262.34 m e E 555085.91 m; deste, segue com os seguintes azimute plano e distância:126°16'32.63" e 2.43; até o vértice Pt221, de coordenadas N 7192260.90 m e E 555087.87 m; deste, segue com os seguintes azimute plano e distância:125°16'53.69" e 2.43; até o vértice Pt222, de coordenadas N 7192259.50 m e E 555089.85 m; deste, segue com os seguintes azimute plano e distância:124°17'14.76" e 2.43; até o vértice Pt223, de coordenadas N 7192258.13 m e E 555091.86 m; deste, segue com os seguintes azimute plano e distância:123°17'35.82" e 2.43; até o vértice Pt224, de coordenadas N 7192256.80 m e E 555093.89 m; deste, segue com os seguintes azimute plano e distância:122°17'56.89" e 2.43; até o vértice Pt225, de coordenadas N 7192255.50 m e E 555095.94 m; deste, segue com os seguintes azimute plano e distância:121°18'17.96" e 2.43; até o vértice Pt226, de coordenadas N 7192254.24 m e E 555098.02 m; deste, segue com os seguintes azimute plano e distância:120°18'39.02" e 2.43; até o vértice Pt227, de coordenadas N 7192253.01 m e E 555100.12 m; deste, segue com os seguintes azimute plano e distância:119°19'0.09" e 2.43; até o vértice Pt228, de coordenadas N 7192251.82 m e E 555102.23 m; deste, segue com os seguintes azimute plano e distância:118°19'21.16" e 2.43; até o vértice Pt229, de coordenadas N 7192250.67 m e E 555104.37 m; deste, segue com os seguintes azimute plano e distância:117°19'42.22" e 2.43; até o vértice Pt230, de coordenadas N 7192249.55 m e E 555106.53 m; deste, segue com os seguintes azimute plano e distância:116°20'3.29" e 2.43; até o vértice Pt231, de coordenadas N 7192248.48 m e E



MUNICÍPIO DE TEIXEIRA SOARES ESTADO DO PARANÁ

Rua XV de Novembro, 135 – Centro – Fone / Fax: (42) 3460-1155
CEP: 84.530-000 – CNPJ: 75.963.850/0001-94

prefeito@teixeirasoares.pr.gov.br - www.teixeirasoares.pr.gov.br

GABINETE DO PREFEITO

555108.71 m; deste, segue com os seguintes azimute plano e distância: $115^{\circ}20'24.35''$ e 2.43; até o vértice Pt232, de coordenadas N 7192247.44 m e E 555110.90 m; deste, segue com os seguintes azimute plano e distância: $114^{\circ}50'35.31''$ e 224.08; até o vértice Pt233, de coordenadas N 7192153.29 m e E 555314.24 m; deste, segue com os seguintes azimute plano e distância: $114^{\circ}20'45.30''$ e 2.43; até o vértice Pt234, de coordenadas N 7192152.29 m e E 555316.46 m; deste, segue com os seguintes azimute plano e distância: $113^{\circ}21'5.28''$ e 2.43; até o vértice Pt235, de coordenadas N 7192151.33 m e E 555318.69 m; deste, segue com os seguintes azimute plano e distância: $112^{\circ}21'25.26''$ e 2.43; até o vértice Pt236, de coordenadas N 7192150.40 m e E 555320.94 m; deste, segue com os seguintes azimute plano e distância: $111^{\circ}21'45.23''$ e 2.43; até o vértice Pt237, de coordenadas N 7192149.52 m e E 555323.20 m; deste, segue com os seguintes azimute plano e distância: $110^{\circ}22'5.21''$ e 2.43; até o vértice Pt238, de coordenadas N 7192148.67 m e E 555325.48 m; deste, segue com os seguintes azimute plano e distância: $109^{\circ}22'25.19''$ e 2.43; até o vértice Pt239, de coordenadas N 7192147.87 m e E 555327.77 m; deste, segue com os seguintes azimute plano e distância: $108^{\circ}22'45.16''$ e 2.43; até o vértice Pt240, de coordenadas N 7192147.10 m e E 555330.07 m; deste, segue com os seguintes azimute plano e distância: $107^{\circ}23'5.14''$ e 2.43; até o vértice Pt241, de coordenadas N 7192146.38 m e E 555332.39 m; deste, segue com os seguintes azimute plano e distância: $106^{\circ}23'25.12''$ e 2.43; até o vértice Pt242, de coordenadas N 7192145.69 m e E 555334.72 m; deste, segue com os seguintes azimute plano e distância: $105^{\circ}23'45.10''$ e 2.43; até o vértice Pt243, de coordenadas N 7192145.04 m e E 555337.07 m; deste, segue com os seguintes azimute plano e distância: $104^{\circ}24'5.07''$ e 2.43; até o vértice Pt244, de coordenadas N 7192144.44 m e E 555339.42 m; deste, segue com os seguintes azimute plano e distância: $103^{\circ}24'25.05''$ e 2.43; até o vértice Pt245, de coordenadas N 7192143.88 m e E 555341.78 m; deste, segue com os seguintes azimute plano e distância: $102^{\circ}24'45.03''$ e 2.43; até o vértice Pt246, de coordenadas N 7192143.35 m e E 555344.16 m; deste, segue com os seguintes azimute plano e distância: $101^{\circ}25'5.00''$ e 2.43; até o vértice Pt247, de coordenadas N 7192142.87 m e E 555346.54 m; deste, segue com os seguintes azimute plano e distância: $100^{\circ}25'24.98''$ e 2.43; até o vértice Pt248, de coordenadas N 7192142.43 m e E 555348.93 m; deste, segue com os seguintes azimute plano e distância: $99^{\circ}25'44.96''$ e 2.43; até o vértice Pt249, de coordenadas N 7192142.04 m e E



MUNICÍPIO DE TEIXEIRA SOARES ESTADO DO PARANÁ

Rua XV de Novembro, 135 – Centro – Fone / Fax: (42) 3460-1155
CEP: 84.530-000 – CNPJ: 75.963.850/0001-94

prefeito@teixeirasoares.pr.gov.br - www.teixeirasoares.pr.gov.br

GABINETE DO PREFEITO

555351.33 m; deste, segue com os seguintes azimute plano e distância: 98°26'4.94" e 2.43; até o vértice Pt250, de coordenadas N 7192141.68 m e E 555353.73 m; deste, segue com os seguintes azimute plano e distância: 97°26'24.91" e 2.43; até o vértice Pt251, de coordenadas N 7192141.36 m e E 555356.14 m; deste, segue com os seguintes azimute plano e distância: 96°26'44.89" e 2.43; até o vértice Pt252, de coordenadas N 7192141.09 m e E 555358.55 m; deste, segue com os seguintes azimute plano e distância: 95°27'4.87" e 2.43; até o vértice Pt253, de coordenadas N 7192140.86 m e E 555360.97 m; deste, segue com os seguintes azimute plano e distância: 94°27'24.84" e 2.43; até o vértice Pt254, de coordenadas N 7192140.67 m e E 555363.39 m; deste, segue com os seguintes azimute plano e distância: 93°27'44.82" e 2.43; até o vértice Pt255, de coordenadas N 7192140.53 m e E 555365.82 m; deste, segue com os seguintes azimute plano e distância: 92°28'4.80" e 2.43; até o vértice Pt256, de coordenadas N 7192140.42 m e E 555368.25 m; deste, segue com os seguintes azimute plano e distância: 91°28'24.78" e 2.43; até o vértice Pt257, de coordenadas N 7192140.36 m e E 555370.68 m; deste, segue com os seguintes azimute plano e distância: 90°28'44.75" e 2.43; até o vértice Pt258, de coordenadas N 7192140.34 m e E 555373.11 m; deste, segue com os seguintes azimute plano e distância: 89°29'4.73" e 2.43; até o vértice Pt259, de coordenadas N 7192140.36 m e E 555375.54 m; deste, segue com os seguintes azimute plano e distância: 88°29'24.71" e 2.43; até o vértice Pt260, de coordenadas N 7192140.42 m e E 555377.97 m; deste, segue com os seguintes azimute plano e distância: 87°29'44.68" e 2.43; até o vértice Pt261, de coordenadas N 7192140.53 m e E 555380.39 m; deste, segue com os seguintes azimute plano e distância: 86°30'4.66" e 2.43; até o vértice Pt262, de coordenadas N 7192140.68 m e E 555382.82 m; deste, segue com os seguintes azimute plano e distância: 85°30'24.64" e 2.43; até o vértice Pt263, de coordenadas N 7192140.87 m e E 555385.24 m; deste, segue com os seguintes azimute plano e distância: 84°30'44.62" e 2.43; até o vértice Pt264, de coordenadas N 7192141.10 m e E 555387.66 m; deste, segue com os seguintes azimute plano e distância: 83°31'4.59" e 2.43; até o vértice Pt265, de coordenadas N 7192141.38 m e E 555390.07 m; deste, segue com os seguintes azimute plano e distância: 82°31'24.57" e 2.43; até o vértice Pt266, de coordenadas N 7192141.69 m e E 555392.48 m; deste, segue com os seguintes azimute plano e distância: 81°31'44.55" e 2.43; até o vértice Pt267, de coordenadas N 7192142.05 m e E 555394.89 m; deste, segue com os seguintes azimute plano e distância: 80°32'4.52" e 2.43; até o vértice Pt268, de coordenadas N 7192142.45



MUNICÍPIO DE TEIXEIRA SOARES ESTADO DO PARANÁ

Rua XV de Novembro, 135 – Centro – Fone / Fax: (42) 3460-1155
CEP: 84.530-000 – CNPJ: 75.963.850/0001-94

prefeito@teixeirasoares.pr.gov.br - www.teixeirasoares.pr.gov.br

GABINETE DO PREFEITO

m e E 555397.28 m; deste, segue com os seguintes azimute plano e distância: 79°32'24.50" e 2.43; até o vértice Pt269, de coordenadas N 7192142.89 m e E 555399.67 m; deste, segue com os seguintes azimute plano e distância: 78°32'44.48" e 2.43; até o vértice Pt270, de coordenadas N 7192143.37 m e E 555402.05 m; deste, segue com os seguintes azimute plano e distância: 77°33'4.46" e 2.43; até o vértice Pt271, de coordenadas N 7192143.90 m e E 555404.43 m; deste, segue com os seguintes azimute plano e distância: 76°33'24.43" e 2.43; até o vértice Pt272, de coordenadas N 7192144.46 m e E 555406.79 m; deste, segue com os seguintes azimute plano e distância: 75°33'44.41" e 2.43; até o vértice Pt273, de coordenadas N 7192145.07 m e E 555409.14 m; deste, segue com os seguintes azimute plano e distância: 74°34'4.39" e 2.43; até o vértice Pt274, de coordenadas N 7192145.71 m e E 555411.49 m; deste, segue com os seguintes azimute plano e distância: 73°34'24.36" e 2.43; até o vértice Pt275, de coordenadas N 7192146.40 m e E 555413.82 m; deste, segue com os seguintes azimute plano e distância: 72°34'44.34" e 2.43; até o vértice Pt276, de coordenadas N 7192147.13 m e E 555416.13 m; deste, segue com os seguintes azimute plano e distância: 71°35'4.32" e 2.43; até o vértice Pt277, de coordenadas N 7192147.90 m e E 555418.44 m; deste, segue com os seguintes azimute plano e distância: 70°35'24.29" e 2.43; até o vértice Pt278, de coordenadas N 7192148.70 m e E 555420.73 m; deste, segue com os seguintes azimute plano e distância: 69°35'44.27" e 2.43; até o vértice Pt279, de coordenadas N 7192149.55 m e E 555423.01 m; deste, segue com os seguintes azimute plano e distância: 68°36'4.25" e 2.43; até o vértice Pt280, de coordenadas N 7192150.44 m e E 555425.27 m; deste, segue com os seguintes azimute plano e distância: 68°06'14.24" e 148.35; até o vértice Pt281, de coordenadas N 7192205.76 m e E 555562.92 m; deste, segue com os seguintes azimute plano e distância: 68°35'12.00" e 2.36; até o vértice Pt282, de coordenadas N 7192206.62 m e E 555565.11 m; deste, segue com os seguintes azimute plano e distância: 69°33'8.18" e 2.36; até o vértice Pt283, de coordenadas N 7192207.45 m e E 555567.32 m; deste, segue com os seguintes azimute plano e distância: 70°31'4.36" e 2.36; até o vértice Pt284, de coordenadas N 7192208.23 m e E 555569.55 m; deste, segue com os seguintes azimute plano e distância: 71°29'0.54" e 2.36; até o vértice Pt285, de coordenadas N 7192208.98 m e E 555571.79 m; deste, segue com os seguintes azimute plano e distância: 72°26'56.72" e 2.36; até o vértice Pt286, de coordenadas N 7192209.69 m e E 555574.04 m; deste, segue com os seguintes azimute plano e distância: 73°24'52.91" e 2.36; até o vértice Pt287, de coordenadas N 7192210.37



MUNICÍPIO DE TEIXEIRA SOARES ESTADO DO PARANÁ

Rua XV de Novembro, 135 – Centro – Fone / Fax: (42) 3460-1155
CEP: 84.530-000 – CNPJ: 75.963.850/0001-94

prefeito@teixeirasoares.pr.gov.br - www.teixeirasoares.pr.gov.br

GABINETE DO PREFEITO

m e E 555576.30 m; deste, segue com os seguintes azimute plano e distância: 74°22'49.09" e 2.36; até o vértice Pt288, de coordenadas N 7192211.00 m e E 555578.57 m; deste, segue com os seguintes azimute plano e distância: 75°20'45.27" e 2.36; até o vértice Pt289, de coordenadas N 7192211.60 m e E 555580.85 m; deste, segue com os seguintes azimute plano e distância: 76°18'41.45" e 2.36; até o vértice Pt290, de coordenadas N 7192212.16 m e E 555583.14 m; deste, segue com os seguintes azimute plano e distância: 77°16'37.63" e 2.36; até o vértice Pt291, de coordenadas N 7192212.68 m e E 555585.45 m; deste, segue com os seguintes azimute plano e distância: 78°14'33.81" e 2.36; até o vértice Pt292, de coordenadas N 7192213.16 m e E 555587.76 m; deste, segue com os seguintes azimute plano e distância: 79°12'30.00" e 2.36; até o vértice Pt293, de coordenadas N 7192213.60 m e E 555590.07 m; deste, segue com os seguintes azimute plano e distância: 80°10'26.18" e 2.36; até o vértice Pt294, de coordenadas N 7192214.00 m e E 555592.40 m; deste, segue com os seguintes azimute plano e distância: 81°08'22.36" e 2.36; até o vértice Pt295, de coordenadas N 7192214.37 m e E 555594.73 m; deste, segue com os seguintes azimute plano e distância: 82°06'18.54" e 2.36; até o vértice Pt296, de coordenadas N 7192214.69 m e E 555597.07 m; deste, segue com os seguintes azimute plano e distância: 83°04'14.72" e 2.36; até o vértice Pt297, de coordenadas N 7192214.97 m e E 555599.41 m; deste, segue com os seguintes azimute plano e distância: 84°02'10.91" e 2.36; até o vértice Pt298, de coordenadas N 7192215.22 m e E 555601.76 m; deste, segue com os seguintes azimute plano e distância: 84°31'8.48" e 167.67; até o vértice Pt299, de coordenadas N 7192231.23 m e E 555768.66 m; deste, segue com os seguintes azimute plano e distância: 84°58'21.47" e 2.22; até o vértice Pt300, de coordenadas N 7192231.43 m e E 555770.87 m; deste, segue com os seguintes azimute plano e distância: 85°52'47.46" e 2.22; até o vértice Pt301, de coordenadas N 7192231.59 m e E 555773.08 m; deste, segue com os seguintes azimute plano e distância: 86°47'13.45" e 2.22; até o vértice Pt302, de coordenadas N 7192231.71 m e E 555775.29 m; deste, segue com os seguintes azimute plano e distância: 87°41'39.43" e 2.22; até o vértice Pt303, de coordenadas N 7192231.80 m e E 555777.51 m; deste, segue com os seguintes azimute plano e distância: 88°36'5.42" e 2.22; até o vértice Pt304, de coordenadas N 7192231.86 m e E 555779.72 m; deste, segue com os seguintes azimute plano e distância: 89°30'31.41" e 2.22; até o vértice Pt305, de coordenadas N 7192231.87 m e E 555781.94 m; deste, segue com os seguintes azimute plano e distância: 90°24'57.40" e 2.22; até



MUNICÍPIO DE TEIXEIRA SOARES ESTADO DO PARANÁ

Rua XV de Novembro, 135 – Centro – Fone / Fax: (42) 3460-1155
CEP: 84.530-000 – CNPJ: 75.963.850/0001-94

prefeito@teixeirasoares.pr.gov.br - www.teixeirasoares.pr.gov.br

GABINETE DO PREFEITO

o vértice Pt306, de coordenadas N 7192231.86 m e E 555784.16 m; deste, segue com os seguintes azimute plano e distância: 91°19'23.39" e 2.22; até o vértice Pt307, de coordenadas N 7192231.81 m e E 555786.37 m; deste, segue com os seguintes azimute plano e distância: 92°13'49.37" e 2.22; até o vértice Pt308, de coordenadas N 7192231.72 m e E 555788.59 m; deste, segue com os seguintes azimute plano e distância: 93°08'15.36" e 2.22; até o vértice Pt309, de coordenadas N 7192231.60 m e E 555790.80 m; deste, segue com os seguintes azimute plano e distância: 93°35'27.98" e 582.95; até o vértice Pt310, de coordenadas N 7192195.09 m e E 556372.61 m; deste, segue com os seguintes azimute plano e distância: 94°05'2.03" e 3.44; até o vértice Pt311, de coordenadas N 7192194.84 m e E 556376.04 m; deste, segue com os seguintes azimute plano e distância: 95°04'10.11" e 3.44; até o vértice Pt312, de coordenadas N 7192194.54 m e E 556379.47 m; deste, segue com os seguintes azimute plano e distância: 96°03'18.19" e 3.44; até o vértice Pt313, de coordenadas N 7192194.17 m e E 556382.89 m; deste, segue com os seguintes azimute plano e distância: 97°02'26.28" e 3.44; até o vértice Pt314, de coordenadas N 7192193.75 m e E 556386.31 m; deste, segue com os seguintes azimute plano e distância: 98°01'34.36" e 3.44; até o vértice Pt315, de coordenadas N 7192193.27 m e E 556389.71 m; deste, segue com os seguintes azimute plano e distância: 99°00'42.44" e 3.44; até o vértice Pt316, de coordenadas N 7192192.73 m e E 556393.11 m; deste, segue com os seguintes azimute plano e distância: 99°59'50.53" e 3.44; até o vértice Pt317, de coordenadas N 7192192.14 m e E 556396.50 m; deste, segue com os seguintes azimute plano e distância: 100°58'58.61" e 3.44; até o vértice Pt318, de coordenadas N 7192191.48 m e E 556399.88 m; deste, segue com os seguintes azimute plano e distância: 101°58'6.69" e 3.44; até o vértice Pt319, de coordenadas N 7192190.77 m e E 556403.24 m; deste, segue com os seguintes azimute plano e distância: 102°57'14.78" e 3.44; até o vértice Pt320, de coordenadas N 7192190.00 m e E 556406.59 m; deste, segue com os seguintes azimute plano e distância: 103°56'22.86" e 3.44; até o vértice Pt321, de coordenadas N 7192189.17 m e E 556409.93 m; deste, segue com os seguintes azimute plano e distância: 104°55'30.94" e 3.44; até o vértice Pt322, de coordenadas N 7192188.28 m e E 556413.26 m; deste, segue com os seguintes azimute plano e distância: 105°54'39.03" e 3.44; até o vértice Pt323, de coordenadas N 7192187.34 m e E 556416.57 m; deste, segue com os seguintes azimute plano e distância: 106°53'47.11" e 3.44; até o vértice Pt324, de coordenadas N 7192186.34 m e E 556419.86 m; deste, segue com os seguintes



MUNICÍPIO DE TEIXEIRA SOARES ESTADO DO PARANÁ

Rua XV de Novembro, 135 – Centro – Fone / Fax: (42) 3460-1155
CEP: 84.530-000 – CNPJ: 75.963.850/0001-94

prefeito@teixeirasoares.pr.gov.br - www.teixeirasoares.pr.gov.br

GABINETE DO PREFEITO

azimute plano e distância:107°52'55.19" e 3.44; até o vértice Pt325, de coordenadas N 7192185.28 m e E 556423.13 m; deste, segue com os seguintes azimute plano e distância:108°52'3.28" e 3.44; até o vértice Pt326, de coordenadas N 7192184.17 m e E 556426.39 m; deste, segue com os seguintes azimute plano e distância:109°51'11.36" e 3.44; até o vértice Pt327, de coordenadas N 7192183.00 m e E 556429.62 m; deste, segue com os seguintes azimute plano e distância:110°50'19.44" e 3.44; até o vértice Pt328, de coordenadas N 7192181.78 m e E 556432.84 m; deste, segue com os seguintes azimute plano e distância:111°49'27.53" e 3.44; até o vértice Pt329, de coordenadas N 7192180.50 m e E 556436.03 m; deste, segue com os seguintes azimute plano e distância:112°48'35.61" e 3.44; até o vértice Pt330, de coordenadas N 7192179.16 m e E 556439.20 m; deste, segue com os seguintes azimute plano e distância:113°47'43.69" e 3.44; até o vértice Pt331, de coordenadas N 7192177.78 m e E 556442.35 m; deste, segue com os seguintes azimute plano e distância:114°46'51.78" e 3.44; até o vértice Pt332, de coordenadas N 7192176.33 m e E 556445.47 m; deste, segue com os seguintes azimute plano e distância:115°45'59.86" e 3.44; até o vértice Pt333, de coordenadas N 7192174.84 m e E 556448.57 m; deste, segue com os seguintes azimute plano e distância:116°45'7.94" e 3.44; até o vértice Pt334, de coordenadas N 7192173.29 m e E 556451.64 m; deste, segue com os seguintes azimute plano e distância:117°44'16.02" e 3.44; até o vértice Pt335, de coordenadas N 7192171.69 m e E 556454.69 m; deste, segue com os seguintes azimute plano e distância:118°43'24.11" e 3.44; até o vértice Pt336, de coordenadas N 7192170.04 m e E 556457.71 m; deste, segue com os seguintes azimute plano e distância:119°42'32.19" e 3.44; até o vértice Pt337, de coordenadas N 7192168.33 m e E 556460.69 m; deste, segue com os seguintes azimute plano e distância:120°41'40.27" e 3.44; até o vértice Pt338, de coordenadas N 7192166.57 m e E 556463.65 m; deste, segue com os seguintes azimute plano e distância:121°40'48.36" e 3.44; até o vértice Pt339, de coordenadas N 7192164.77 m e E 556466.58 m; deste, segue com os seguintes azimute plano e distância:122°39'56.44" e 3.44; até o vértice Pt340, de coordenadas N 7192162.91 m e E 556469.48 m; deste, segue com os seguintes azimute plano e distância:123°39'4.52" e 3.44; até o vértice Pt341, de coordenadas N 7192161.00 m e E 556472.34 m; deste, segue com os seguintes azimute plano e distância:124°38'12.61" e 3.44; até o vértice Pt342, de coordenadas N 7192159.05 m e E 556475.17 m; deste, segue com os seguintes azimute plano e



MUNICÍPIO DE TEIXEIRA SOARES ESTADO DO PARANÁ

Rua XV de Novembro, 135 – Centro – Fone / Fax: (42) 3460-1155
CEP: 84.530-000 – CNPJ: 75.963.850/0001-94

prefeito@teixeirasoares.pr.gov.br - www.teixeirasoares.pr.gov.br

GABINETE DO PREFEITO

distância:125°37'20.69" e 3.44; até o vértice Pt343, de coordenadas N 7192157.05 m e E 556477.97 m; deste, segue com os seguintes azimute plano e distância:126°36'28.77" e 3.44; até o vértice Pt344, de coordenadas N 7192154.99 m e E 556480.73 m; deste, segue com os seguintes azimute plano e distância:127°35'36.86" e 3.44; até o vértice Pt345, de coordenadas N 7192152.89 m e E 556483.45 m; deste, segue com os seguintes azimute plano e distância:128°34'44.94" e 3.44; até o vértice Pt346, de coordenadas N 7192150.75 m e E 556486.14 m; deste, segue com os seguintes azimute plano e distância:129°33'53.02" e 3.44; até o vértice Pt347, de coordenadas N 7192148.56 m e E 556488.80 m; deste, segue com os seguintes azimute plano e distância:130°33'1.11" e 3.44; até o vértice Pt348, de coordenadas N 7192146.32 m e E 556491.41 m; deste, segue com os seguintes azimute plano e distância:131°32'9.19" e 3.44; até o vértice Pt349, de coordenadas N 7192144.04 m e E 556493.99 m; deste, segue com os seguintes azimute plano e distância:132°31'17.27" e 3.44; até o vértice Pt350, de coordenadas N 7192141.72 m e E 556496.52 m; deste, segue com os seguintes azimute plano e distância:133°30'25.36" e 3.44; até o vértice Pt351, de coordenadas N 7192139.35 m e E 556499.02 m; deste, segue com os seguintes azimute plano e distância:134°29'33.44" e 3.44; até o vértice Pt352, de coordenadas N 7192136.94 m e E 556501.47 m; deste, segue com os seguintes azimute plano e distância:135°28'41.52" e 3.44; até o vértice Pt353, de coordenadas N 7192134.48 m e E 556503.88 m; deste, segue com os seguintes azimute plano e distância:136°27'49.61" e 3.44; até o vértice Pt354, de coordenadas N 7192131.99 m e E 556506.25 m; deste, segue com os seguintes azimute plano e distância:137°26'57.69" e 3.44; até o vértice Pt355, de coordenadas N 7192129.45 m e E 556508.58 m; deste, segue com os seguintes azimute plano e distância:138°26'5.77" e 3.44; até o vértice Pt356, de coordenadas N 7192126.88 m e E 556510.86 m; deste, segue com os seguintes azimute plano e distância:139°25'13.86" e 3.44; até o vértice Pt357, de coordenadas N 7192124.27 m e E 556513.10 m; deste, segue com os seguintes azimute plano e distância:140°24'21.94" e 3.44; até o vértice Pt358, de coordenadas N 7192121.62 m e E 556515.29 m; deste, segue com os seguintes azimute plano e distância:141°23'30.02" e 3.44; até o vértice Pt359, de coordenadas N 7192118.93 m e E 556517.44 m; deste, segue com os seguintes azimute plano e distância:142°22'38.11" e 3.44; até o vértice Pt360, de coordenadas N 7192116.20 m e E 556519.54 m; deste, segue com os seguintes azimute plano e distância:143°21'46.19" e 3.44; até o vértice Pt361, de coordenadas N



MUNICÍPIO DE TEIXEIRA SOARES ESTADO DO PARANÁ

Rua XV de Novembro, 135 – Centro – Fone / Fax: (42) 3460-1155
CEP: 84.530-000 – CNPJ: 75.963.850/0001-94

prefeito@teixeirasoares.pr.gov.br - www.teixeirasoares.pr.gov.br

GABINETE DO PREFEITO

7192113.44 m e E 556521.59 m; deste, segue com os seguintes azimute plano e distância:144°20'54.27" e 3.44; até o vértice Pt362, de coordenadas N 7192110.65 m e E 556523.60 m; deste, segue com os seguintes azimute plano e distância:145°20'2.36" e 3.44; até o vértice Pt363, de coordenadas N 7192107.82 m e E 556525.55 m; deste, segue com os seguintes azimute plano e distância:146°19'10.44" e 3.44; até o vértice Pt364, de coordenadas N 7192104.96 m e E 556527.46 m; deste, segue com os seguintes azimute plano e distância:147°18'18.52" e 3.44; até o vértice Pt365, de coordenadas N 7192102.06 m e E 556529.32 m; deste, segue com os seguintes azimute plano e distância:148°17'26.61" e 3.44; até o vértice Pt366, de coordenadas N 7192099.13 m e E 556531.13 m; deste, segue com os seguintes azimute plano e distância:149°16'34.69" e 3.44; até o vértice Pt367, de coordenadas N 7192096.18 m e E 556532.89 m; deste, segue com os seguintes azimute plano e distância:150°15'42.77" e 3.44; até o vértice Pt368, de coordenadas N 7192093.19 m e E 556534.59 m; deste, segue com os seguintes azimute plano e distância:151°14'50.86" e 3.44; até o vértice Pt369, de coordenadas N 7192090.17 m e E 556536.25 m; deste, segue com os seguintes azimute plano e distância:152°13'58.94" e 3.44; até o vértice Pt370, de coordenadas N 7192087.13 m e E 556537.85 m; deste, segue com os seguintes azimute plano e distância:153°13'7.02" e 3.44; até o vértice Pt371, de coordenadas N 7192084.06 m e E 556539.40 m; deste, segue com os seguintes azimute plano e distância:154°12'15.11" e 3.44; até o vértice Pt372, de coordenadas N 7192080.96 m e E 556540.90 m; deste, segue com os seguintes azimute plano e distância:155°11'23.19" e 3.44; até o vértice Pt373, de coordenadas N 7192077.84 m e E 556542.34 m; deste, segue com os seguintes azimute plano e distância:156°10'31.27" e 3.44; até o vértice Pt374, de coordenadas N 7192074.69 m e E 556543.73 m; deste, segue com os seguintes azimute plano e distância:157°09'39.36" e 3.44; até o vértice Pt375, de coordenadas N 7192071.52 m e E 556545.07 m; deste, segue com os seguintes azimute plano e distância:158°08'47.44" e 3.44; até o vértice Pt376, de coordenadas N 7192068.33 m e E 556546.35 m; deste, segue com os seguintes azimute plano e distância:159°07'55.52" e 3.44; até o vértice Pt377, de coordenadas N 7192065.11 m e E 556547.57 m; deste, segue com os seguintes azimute plano e distância:160°07'3.61" e 3.44; até o vértice Pt378, de coordenadas N 7192061.88 m e E 556548.74 m; deste, segue com os seguintes azimute plano e distância:160°36'37.65" e 1198.41; até o vértice Pt379, de coordenadas N



MUNICÍPIO DE TEIXEIRA SOARES ESTADO DO PARANÁ

Rua XV de Novembro, 135 – Centro – Fone / Fax: (42) 3460-1155
CEP: 84.530-000 – CNPJ: 75.963.850/0001-94

prefeito@teixeirasoares.pr.gov.br - www.teixeirasoares.pr.gov.br

GABINETE DO PREFEITO

7190931.44 m e E 556946.60 m; deste, segue com os seguintes azimute plano e distância:160°07'32.26" e 2.37; até o vértice Pt380, de coordenadas N 7190929.21 m e E 556947.41 m; deste, segue com os seguintes azimute plano e distância:159°09'21.48" e 2.37; até o vértice Pt381, de coordenadas N 7190926.99 m e E 556948.25 m; deste, segue com os seguintes azimute plano e distância:158°11'10.70" e 2.37; até o vértice Pt382, de coordenadas N 7190924.79 m e E 556949.13 m; deste, segue com os seguintes azimute plano e distância:157°12'59.92" e 2.37; até o vértice Pt383, de coordenadas N 7190922.61 m e E 556950.05 m; deste, segue com os seguintes azimute plano e distância:156°14'49.14" e 2.37; até o vértice Pt384, de coordenadas N 7190920.44 m e E 556951.00 m; deste, segue com os seguintes azimute plano e distância:155°16'38.36" e 2.37; até o vértice Pt385, de coordenadas N 7190918.29 m e E 556951.99 m; deste, segue com os seguintes azimute plano e distância:154°18'27.58" e 2.37; até o vértice Pt386, de coordenadas N 7190916.15 m e E 556953.02 m; deste, segue com os seguintes azimute plano e distância:153°20'16.80" e 2.37; até o vértice Pt387, de coordenadas N 7190914.04 m e E 556954.08 m; deste, segue com os seguintes azimute plano e distância:152°22'6.02" e 2.37; até o vértice Pt388, de coordenadas N 7190911.94 m e E 556955.18 m; deste, segue com os seguintes azimute plano e distância:151°23'55.24" e 2.37; até o vértice Pt389, de coordenadas N 7190909.86 m e E 556956.32 m; deste, segue com os seguintes azimute plano e distância:150°25'44.46" e 2.37; até o vértice Pt390, de coordenadas N 7190907.80 m e E 556957.48 m; deste, segue com os seguintes azimute plano e distância:149°27'33.68" e 2.37; até o vértice Pt391, de coordenadas N 7190905.76 m e E 556958.69 m; deste, segue com os seguintes azimute plano e distância:148°29'22.90" e 2.37; até o vértice Pt392, de coordenadas N 7190903.74 m e E 556959.93 m; deste, segue com os seguintes azimute plano e distância:147°31'12.12" e 2.37; até o vértice Pt393, de coordenadas N 7190901.74 m e E 556961.20 m; deste, segue com os seguintes azimute plano e distância:146°33'1.34" e 2.37; até o vértice Pt394, de coordenadas N 7190899.76 m e E 556962.50 m; deste, segue com os seguintes azimute plano e distância:145°34'50.56" e 2.37; até o vértice Pt395, de coordenadas N 7190897.81 m e E 556963.84 m; deste, segue com os seguintes azimute plano e distância:145°05'45.17" e 164.62; até o vértice Pt396, de coordenadas N 7190762.80 m e E 557058.04 m; deste, segue com os seguintes azimute plano e distância:145°35'43.71" e 2.44; até o vértice Pt397, de coordenadas N 7190760.79 m e E



MUNICÍPIO DE TEIXEIRA SOARES ESTADO DO PARANÁ

Rua XV de Novembro, 135 – Centro – Fone / Fax: (42) 3460-1155
CEP: 84.530-000 – CNPJ: 75.963.850/0001-94

prefeito@teixeirasoares.pr.gov.br - www.teixeirasoares.pr.gov.br

GABINETE DO PREFEITO

557059.42 m; deste, segue com os seguintes azimute plano e distância:146°35'40.80" e 2.44; até o vértice Pt398, de coordenadas N 7190758.75 m e E 557060.76 m; deste, segue com os seguintes azimute plano e distância:147°35'37.89" e 2.44; até o vértice Pt399, de coordenadas N 7190756.69 m e E 557062.07 m; deste, segue com os seguintes azimute plano e distância:148°35'34.98" e 2.44; até o vértice Pt400, de coordenadas N 7190754.61 m e E 557063.34 m; deste, segue com os seguintes azimute plano e distância:149°35'32.07" e 2.44; até o vértice Pt401, de coordenadas N 7190752.50 m e E 557064.58 m; deste, segue com os seguintes azimute plano e distância:150°35'29.16" e 2.44; até o vértice Pt402, de coordenadas N 7190750.37 m e E 557065.78 m; deste, segue com os seguintes azimute plano e distância:151°35'26.25" e 2.44; até o vértice Pt403, de coordenadas N 7190748.23 m e E 557066.94 m; deste, segue com os seguintes azimute plano e distância:152°35'23.34" e 2.44; até o vértice Pt404, de coordenadas N 7190746.06 m e E 557068.06 m; deste, segue com os seguintes azimute plano e distância:153°35'20.42" e 2.44; até o vértice Pt405, de coordenadas N 7190743.87 m e E 557069.15 m; deste, segue com os seguintes azimute plano e distância:154°35'17.51" e 2.44; até o vértice Pt406, de coordenadas N 7190741.67 m e E 557070.20 m; deste, segue com os seguintes azimute plano e distância:155°35'14.60" e 2.44; até o vértice Pt407, de coordenadas N 7190739.44 m e E 557071.21 m; deste, segue com os seguintes azimute plano e distância:156°35'11.69" e 2.44; até o vértice Pt408, de coordenadas N 7190737.20 m e E 557072.18 m; deste, segue com os seguintes azimute plano e distância:157°35'8.78" e 2.44; até o vértice Pt409, de coordenadas N 7190734.95 m e E 557073.11 m; deste, segue com os seguintes azimute plano e distância:158°05'7.32" e 359.91; até o vértice Pt410, de coordenadas N 7190401.04 m e E 557207.43 m; deste, segue com os seguintes azimute plano e distância:157°35'16.88" e 5.21; até o vértice Pt411, de coordenadas N 7190396.23 m e E 557209.42 m; deste, segue com os seguintes azimute plano e distância:156°35'36.00" e 5.21; até o vértice Pt412, de coordenadas N 7190391.45 m e E 557211.49 m; deste, segue com os seguintes azimute plano e distância:155°35'55.11" e 5.21; até o vértice Pt413, de coordenadas N 7190386.71 m e E 557213.64 m; deste, segue com os seguintes azimute plano e distância:154°36'14.23" e 5.21; até o vértice Pt414, de coordenadas N 7190382.00 m e E 557215.87 m; deste, segue com os seguintes azimute plano e distância:153°36'33.34" e 5.21; até o vértice Pt415, de coordenadas N 7190377.34 m e E



MUNICÍPIO DE TEIXEIRA SOARES ESTADO DO PARANÁ

Rua XV de Novembro, 135 – Centro – Fone / Fax: (42) 3460-1155
CEP: 84.530-000 – CNPJ: 75.963.850/0001-94

prefeito@teixeirasoares.pr.gov.br - www.teixeirasoares.pr.gov.br

GABINETE DO PREFEITO

557218.19 m; deste, segue com os seguintes azimute plano e distância: $152^{\circ}36'52.45''$ e 5.21; até o vértice Pt416, de coordenadas N 7190372.71 m e E 557220.58 m; deste, segue com os seguintes azimute plano e distância: $151^{\circ}37'11.57''$ e 5.21; até o vértice Pt417, de coordenadas N 7190368.13 m e E 557223.06 m; deste, segue com os seguintes azimute plano e distância: $150^{\circ}37'30.68''$ e 5.21; até o vértice Pt418, de coordenadas N 7190363.59 m e E 557225.61 m; deste, segue com os seguintes azimute plano e distância: $149^{\circ}37'49.80''$ e 5.21; até o vértice Pt419, de coordenadas N 7190359.10 m e E 557228.25 m; deste, segue com os seguintes azimute plano e distância: $148^{\circ}38'8.91''$ e 5.21; até o vértice Pt420, de coordenadas N 7190354.65 m e E 557230.96 m; deste, segue com os seguintes azimute plano e distância: $147^{\circ}38'28.03''$ e 5.21; até o vértice Pt421, de coordenadas N 7190350.25 m e E 557233.75 m; deste, segue com os seguintes azimute plano e distância: $146^{\circ}38'47.14''$ e 5.21; até o vértice Pt422, de coordenadas N 7190345.90 m e E 557236.61 m; deste, segue com os seguintes azimute plano e distância: $145^{\circ}39'6.25''$ e 5.21; até o vértice Pt423, de coordenadas N 7190341.60 m e E 557239.55 m; deste, segue com os seguintes azimute plano e distância: $144^{\circ}39'25.37''$ e 5.21; até o vértice Pt424, de coordenadas N 7190337.35 m e E 557242.56 m; deste, segue com os seguintes azimute plano e distância: $143^{\circ}39'44.48''$ e 5.21; até o vértice Pt425, de coordenadas N 7190333.16 m e E 557245.65 m; deste, segue com os seguintes azimute plano e distância: $142^{\circ}40'3.60''$ e 5.21; até o vértice Pt426, de coordenadas N 7190329.02 m e E 557248.80 m; deste, segue com os seguintes azimute plano e distância: $141^{\circ}40'22.71''$ e 5.21; até o vértice Pt427, de coordenadas N 7190324.93 m e E 557252.03 m; deste, segue com os seguintes azimute plano e distância: $140^{\circ}40'41.83''$ e 5.21; até o vértice Pt428, de coordenadas N 7190320.90 m e E 557255.33 m; deste, segue com os seguintes azimute plano e distância: $139^{\circ}41'0.94''$ e 5.21; até o vértice Pt429, de coordenadas N 7190316.93 m e E 557258.70 m; deste, segue com os seguintes azimute plano e distância: $138^{\circ}41'20.06''$ e 5.21; até o vértice Pt430, de coordenadas N 7190313.02 m e E 557262.14 m; deste, segue com os seguintes azimute plano e distância: $137^{\circ}41'39.17''$ e 5.21; até o vértice Pt431, de coordenadas N 7190309.17 m e E 557265.65 m; deste, segue com os seguintes azimute plano e distância: $136^{\circ}41'58.28''$ e 5.21; até o vértice Pt432, de coordenadas N 7190305.38 m e E 557269.22 m; deste, segue com os seguintes azimute plano e distância: $135^{\circ}42'17.40''$ e 5.21; até o vértice Pt433, de coordenadas N 7190301.65 m e E 557272.86 m; deste, segue com os seguintes



MUNICÍPIO DE TEIXEIRA SOARES ESTADO DO PARANÁ

Rua XV de Novembro, 135 – Centro – Fone / Fax: (42) 3460-1155
CEP: 84.530-000 – CNPJ: 75.963.850/0001-94

prefeito@teixeirasoares.pr.gov.br - www.teixeirasoares.pr.gov.br

GABINETE DO PREFEITO

azimute plano e distância:134°42'36.51" e 5.21; até o vértice Pt434, de coordenadas N 7190297.99 m e E 557276.56 m; deste, segue com os seguintes azimute plano e distância:133°42'55.63" e 5.21; até o vértice Pt435, de coordenadas N 7190294.39 m e E 557280.32 m; deste, segue com os seguintes azimute plano e distância:132°43'14.74" e 5.21; até o vértice Pt436, de coordenadas N 7190290.85 m e E 557284.15 m; deste, segue com os seguintes azimute plano e distância:131°43'33.86" e 5.21; até o vértice Pt437, de coordenadas N 7190287.39 m e E 557288.04 m; deste, segue com os seguintes azimute plano e distância:130°43'52.97" e 5.21; até o vértice Pt438, de coordenadas N 7190283.99 m e E 557291.98 m; deste, segue com os seguintes azimute plano e distância:129°44'12.08" e 5.21; até o vértice Pt439, de coordenadas N 7190280.66 m e E 557295.99 m; deste, segue com os seguintes azimute plano e distância:129°14'21.64" e 369.25; até o vértice Pt440, de coordenadas N 7190047.09 m e E 557581.97 m; deste, segue com os seguintes azimute plano e distância:128°29'49.19" e 2.49; até o vértice Pt441, de coordenadas N 7190045.54 m e E 557583.92 m; deste, segue com os seguintes azimute plano e distância:127°31'26.62" e 2.49; até o vértice Pt442, de coordenadas N 7190044.03 m e E 557585.89 m; deste, segue com os seguintes azimute plano e distância:126°33'4.06" e 2.49; até o vértice Pt443, de coordenadas N 7190042.55 m e E 557587.89 m; deste, segue com os seguintes azimute plano e distância:125°34'41.49" e 2.49; até o vértice Pt444, de coordenadas N 7190041.10 m e E 557589.91 m; deste, segue com os seguintes azimute plano e distância:124°36'18.93" e 2.49; até o vértice Pt445, de coordenadas N 7190039.69 m e E 557591.95 m; deste, segue com os seguintes azimute plano e distância:123°37'56.36" e 2.49; até o vértice Pt446, de coordenadas N 7190038.31 m e E 557594.02 m; deste, segue com os seguintes azimute plano e distância:122°39'33.79" e 2.49; até o vértice Pt447, de coordenadas N 7190036.97 m e E 557596.12 m; deste, segue com os seguintes azimute plano e distância:121°41'11.23" e 2.49; até o vértice Pt448, de coordenadas N 7190035.66 m e E 557598.23 m; deste, segue com os seguintes azimute plano e distância:120°42'48.66" e 2.49; até o vértice Pt449, de coordenadas N 7190034.39 m e E 557600.37 m; deste, segue com os seguintes azimute plano e distância:119°44'26.10" e 2.49; até o vértice Pt450, de coordenadas N 7190033.16 m e E 557602.53 m; deste, segue com os seguintes azimute plano e distância:118°46'3.53" e 2.49; até o vértice Pt451, de coordenadas N 7190031.96 m e E 557604.71 m; deste, segue com os seguintes azimute plano e distância:117°47'40.97" e



MUNICÍPIO DE TEIXEIRA SOARES ESTADO DO PARANÁ

Rua XV de Novembro, 135 – Centro – Fone / Fax: (42) 3460-1155
CEP: 84.530-000 – CNPJ: 75.963.850/0001-94

prefeito@teixeirasoares.pr.gov.br - www.teixeirasoares.pr.gov.br

GABINETE DO PREFEITO

2.49; até o vértice Pt452, de coordenadas N 7190030.81 m e E 557606.91 m; deste, segue com os seguintes azimute plano e distância:116°49'18.40" e 2.49; até o vértice Pt453, de coordenadas N 7190029.68 m e E 557609.12 m; deste, segue com os seguintes azimute plano e distância:115°50'55.84" e 2.49; até o vértice Pt454, de coordenadas N 7190028.60 m e E 557611.36 m; deste, segue com os seguintes azimute plano e distância:114°52'33.27" e 2.49; até o vértice Pt455, de coordenadas N 7190027.55 m e E 557613.62 m; deste, segue com os seguintes azimute plano e distância:113°54'10.70" e 2.49; até o vértice Pt456, de coordenadas N 7190026.55 m e E 557615.89 m; deste, segue com os seguintes azimute plano e distância:112°55'48.14" e 2.49; até o vértice Pt457, de coordenadas N 7190025.58 m e E 557618.18 m; deste, segue com os seguintes azimute plano e distância:111°57'25.57" e 2.49; até o vértice Pt458, de coordenadas N 7190024.65 m e E 557620.48 m; deste, segue com os seguintes azimute plano e distância:110°59'3.01" e 2.49; até o vértice Pt459, de coordenadas N 7190023.76 m e E 557622.81 m; deste, segue com os seguintes azimute plano e distância:110°00'40.44" e 2.49; até o vértice Pt460, de coordenadas N 7190022.91 m e E 557625.14 m; deste, segue com os seguintes azimute plano e distância:109°02'17.88" e 2.49; até o vértice Pt461, de coordenadas N 7190022.10 m e E 557627.49 m; deste, segue com os seguintes azimute plano e distância:108°03'55.31" e 2.49; até o vértice Pt462, de coordenadas N 7190021.33 m e E 557629.85 m; deste, segue com os seguintes azimute plano e distância:107°05'32.75" e 2.49; até o vértice Pt463, de coordenadas N 7190020.60 m e E 557632.23 m; deste, segue com os seguintes azimute plano e distância:106°07'10.18" e 2.49; até o vértice Pt464, de coordenadas N 7190019.91 m e E 557634.62 m; deste, segue com os seguintes azimute plano e distância:105°08'47.62" e 2.49; até o vértice Pt465, de coordenadas N 7190019.26 m e E 557637.02 m; deste, segue com os seguintes azimute plano e distância:103°17'14.80" e 7.61; até o vértice Pt466, de coordenadas N 7190017.51 m e E 557644.42 m; deste, segue com os seguintes azimute plano e distância:101°09'1.34" e 9.70; até o vértice Pt467, de coordenadas N 7190015.63 m e E 557653.93 m; deste, segue com os seguintes azimute plano e distância:98°34'45.31" e 9.18; até o vértice Pt468, de coordenadas N 7190014.26 m e E 557663.01 m; deste, segue com os seguintes azimute plano e distância:97°04'59.83" e 5.92; até o vértice Pt469, de coordenadas N 7190013.53 m e E 557668.88 m; deste, segue com os seguintes azimute plano e distância:95°23'48.08" e 5.43; até o vértice Pt470, de coordenadas N 7190013.02 m e E



MUNICÍPIO DE TEIXEIRA SOARES ESTADO DO PARANÁ

Rua XV de Novembro, 135 – Centro – Fone / Fax: (42) 3460-1155
CEP: 84.530-000 – CNPJ: 75.963.850/0001-94

prefeito@teixeirasoares.pr.gov.br - www.teixeirasoares.pr.gov.br

GABINETE DO PREFEITO

557674.28 m; deste, segue com os seguintes azimute plano e distância: $92^{\circ}12'36.64''$ e 5.14; até o vértice Pt471, de coordenadas N 7190012.83 m e E 557679.42 m; deste, segue com os seguintes azimute plano e distância: $91^{\circ}09'37.94''$ e 6.66; até o vértice Pt472, de coordenadas N 7190012.69 m e E 557686.08 m; deste, segue com os seguintes azimute plano e distância: $91^{\circ}26'0.24''$ e 6.24; até o vértice Pt473, de coordenadas N 7190012.53 m e E 557692.31 m; deste, segue com os seguintes azimute plano e distância: $91^{\circ}08'25.05''$ e 7.49; até o vértice Pt474, de coordenadas N 7190012.39 m e E 557699.80 m; deste, segue com os seguintes azimute plano e distância: $91^{\circ}41'2.48''$ e 6.52; até o vértice Pt475, de coordenadas N 7190012.19 m e E 557706.32 m; deste, segue com os seguintes azimute plano e distância: $92^{\circ}48'23.67''$ e 7.36; até o vértice Pt476, de coordenadas N 7190011.83 m e E 557713.67 m; deste, segue com os seguintes azimute plano e distância: $95^{\circ}22'59.08''$ e 6.41; até o vértice Pt477, de coordenadas N 7190011.23 m e E 557720.05 m; deste, segue com os seguintes azimute plano e distância: $98^{\circ}28'40.00''$ e 8.28; até o vértice Pt478, de coordenadas N 7190010.01 m e E 557728.24 m; deste, segue com os seguintes azimute plano e distância: $101^{\circ}45'33.21''$ e 7.77; até o vértice Pt479, de coordenadas N 7190008.43 m e E 557735.85 m; deste, segue com os seguintes azimute plano e distância: $104^{\circ}34'13.14''$ e 5.96; até o vértice Pt480, de coordenadas N 7190006.93 m e E 557741.62 m; deste, segue com os seguintes azimute plano e distância: $106^{\circ}53'52.20''$ e 5.42; até o vértice Pt481, de coordenadas N 7190005.35 m e E 557746.80 m; deste, segue com os seguintes azimute plano e distância: $109^{\circ}10'23.22''$ e 5.71; até o vértice Pt482, de coordenadas N 7190003.48 m e E 557752.19 m; deste, segue com os seguintes azimute plano e distância: $111^{\circ}08'48.21''$ e 3.90; até o vértice Pt483, de coordenadas N 7190002.07 m e E 557755.83 m; deste, segue com os seguintes azimute plano e distância: $112^{\circ}24'30.85''$ e 2.31; até o vértice Pt484, de coordenadas N 7190001.19 m e E 557757.96 m; deste, segue com os seguintes azimute plano e distância: $114^{\circ}10'50.54''$ e 6.00; até o vértice Pt485, de coordenadas N 7189998.73 m e E 557763.44 m; deste, segue com os seguintes azimute plano e distância: $115^{\circ}09'47.55''$ e 6.00; até o vértice Pt486, de coordenadas N 7189996.18 m e E 557768.87 m; deste, segue com os seguintes azimute plano e distância: $116^{\circ}08'44.56''$ e 6.00; até o vértice Pt487, de coordenadas N 7189993.54 m e E 557774.26 m; deste, segue com os seguintes azimute plano e distância: $117^{\circ}07'41.58''$ e 6.00; até o vértice Pt488, de coordenadas N 7189990.80 m e E 557779.60 m; deste, segue com os seguintes azimute plano e



MUNICÍPIO DE TEIXEIRA SOARES ESTADO DO PARANÁ

Rua XV de Novembro, 135 – Centro – Fone / Fax: (42) 3460-1155
CEP: 84.530-000 – CNPJ: 75.963.850/0001-94

prefeito@teixeirasoares.pr.gov.br - www.teixeirasoares.pr.gov.br

GABINETE DO PREFEITO

distância:118°06'38.59" e 6.00; até o vértice Pt489, de coordenadas N 7189987.97 m e E 557784.89 m; deste, segue com os seguintes azimute plano e distância:119°05'35.60" e 6.00; até o vértice Pt490, de coordenadas N 7189985.05 m e E 557790.14 m; deste, segue com os seguintes azimute plano e distância:120°04'32.61" e 6.00; até o vértice Pt491, de coordenadas N 7189982.05 m e E 557795.33 m; deste, segue com os seguintes azimute plano e distância:121°03'29.63" e 6.00; até o vértice Pt492, de coordenadas N 7189978.95 m e E 557800.47 m; deste, segue com os seguintes azimute plano e distância:122°02'26.64" e 6.00; até o vértice Pt493, de coordenadas N 7189975.77 m e E 557805.56 m; deste, segue com os seguintes azimute plano e distância:123°01'23.65" e 6.00; até o vértice Pt494, de coordenadas N 7189972.50 m e E 557810.59 m; deste, segue com os seguintes azimute plano e distância:124°00'20.66" e 6.00; até o vértice Pt495, de coordenadas N 7189969.14 m e E 557815.57 m; deste, segue com os seguintes azimute plano e distância:124°59'17.68" e 6.00; até o vértice Pt496, de coordenadas N 7189965.70 m e E 557820.48 m; deste, segue com os seguintes azimute plano e distância:125°58'14.69" e 6.00; até o vértice Pt497, de coordenadas N 7189962.17 m e E 557825.34 m; deste, segue com os seguintes azimute plano e distância:126°57'11.70" e 6.00; até o vértice Pt498, de coordenadas N 7189958.56 m e E 557830.14 m; deste, segue com os seguintes azimute plano e distância:127°56'8.71" e 6.00; até o vértice Pt499, de coordenadas N 7189954.87 m e E 557834.87 m; deste, segue com os seguintes azimute plano e distância:128°55'5.73" e 6.00; até o vértice Pt500, de coordenadas N 7189951.10 m e E 557839.54 m; deste, segue com os seguintes azimute plano e distância:129°54'2.74" e 6.00; até o vértice Pt501, de coordenadas N 7189947.25 m e E 557844.14 m; deste, segue com os seguintes azimute plano e distância:130°52'59.75" e 6.00; até o vértice Pt502, de coordenadas N 7189943.33 m e E 557848.68 m; deste, segue com os seguintes azimute plano e distância:131°51'56.76" e 6.00; até o vértice Pt503, de coordenadas N 7189939.32 m e E 557853.15 m; deste, segue com os seguintes azimute plano e distância:132°50'53.77" e 6.00; até o vértice Pt504, de coordenadas N 7189935.24 m e E 557857.55 m; deste, segue com os seguintes azimute plano e distância:133°49'50.79" e 6.00; até o vértice Pt505, de coordenadas N 7189931.08 m e E 557861.88 m; deste, segue com os seguintes azimute plano e distância:134°48'47.80" e 6.00; até o vértice Pt506, de coordenadas N 7189926.85 m e E 557866.14 m; deste, segue com os seguintes azimute plano e distância:135°47'44.81" e 6.00; até



MUNICÍPIO DE TEIXEIRA SOARES ESTADO DO PARANÁ

Rua XV de Novembro, 135 – Centro – Fone / Fax: (42) 3460-1155
CEP: 84.530-000 – CNPJ: 75.963.850/0001-94

prefeito@teixeirasoares.pr.gov.br - www.teixeirasoares.pr.gov.br

GABINETE DO PREFEITO

o vértice Pt507, de coordenadas N 7189922.55 m e E 557870.32 m; deste, segue com os seguintes azimute plano e distância:136°46'41.82" e 6.00; até o vértice Pt508, de coordenadas N 7189918.18 m e E 557874.43 m; deste, segue com os seguintes azimute plano e distância:137°45'38.84" e 6.00; até o vértice Pt509, de coordenadas N 7189913.73 m e E 557878.47 m; deste, segue com os seguintes azimute plano e distância:138°44'35.85" e 6.00; até o vértice Pt510, de coordenadas N 7189909.22 m e E 557882.42 m; deste, segue com os seguintes azimute plano e distância:139°43'32.86" e 6.00; até o vértice Pt511, de coordenadas N 7189904.64 m e E 557886.30 m; deste, segue com os seguintes azimute plano e distância:140°42'29.87" e 6.00; até o vértice Pt512, de coordenadas N 7189900.00 m e E 557890.11 m; deste, segue com os seguintes azimute plano e distância:141°41'26.89" e 6.00; até o vértice Pt513, de coordenadas N 7189895.29 m e E 557893.83 m; deste, segue com os seguintes azimute plano e distância:142°40'23.90" e 6.00; até o vértice Pt514, de coordenadas N 7189890.52 m e E 557897.46 m; deste, segue com os seguintes azimute plano e distância:143°39'20.91" e 6.00; até o vértice Pt515, de coordenadas N 7189885.68 m e E 557901.02 m; deste, segue com os seguintes azimute plano e distância:144°38'17.92" e 6.00; até o vértice Pt516, de coordenadas N 7189880.79 m e E 557904.49 m; deste, segue com os seguintes azimute plano e distância:145°37'14.94" e 6.00; até o vértice Pt517, de coordenadas N 7189875.83 m e E 557907.88 m; deste, segue com os seguintes azimute plano e distância:146°36'11.95" e 6.00; até o vértice Pt518, de coordenadas N 7189870.82 m e E 557911.19 m; deste, segue com os seguintes azimute plano e distância:147°35'8.96" e 6.00; até o vértice Pt519, de coordenadas N 7189865.76 m e E 557914.40 m; deste, segue com os seguintes azimute plano e distância:148°34'5.97" e 6.00; até o vértice Pt520, de coordenadas N 7189860.64 m e E 557917.53 m; deste, segue com os seguintes azimute plano e distância:149°33'2.99" e 6.00; até o vértice Pt521, de coordenadas N 7189855.46 m e E 557920.58 m; deste, segue com os seguintes azimute plano e distância:150°31'60.00" e 6.00; até o vértice Pt522, de coordenadas N 7189850.24 m e E 557923.53 m; deste, segue com os seguintes azimute plano e distância:151°30'57.01" e 6.00; até o vértice Pt523, de coordenadas N 7189844.96 m e E 557926.39 m; deste, segue com os seguintes azimute plano e distância:152°29'54.02" e 6.00; até o vértice Pt524, de coordenadas N 7189839.64 m e E 557929.16 m; deste, segue com os seguintes azimute plano e distância:153°28'51.04" e 6.00; até o vértice Pt525, de coordenadas N



MUNICÍPIO DE TEIXEIRA SOARES ESTADO DO PARANÁ

Rua XV de Novembro, 135 – Centro – Fone / Fax: (42) 3460-1155
CEP: 84.530-000 – CNPJ: 75.963.850/0001-94

prefeito@teixeirasoares.pr.gov.br - www.teixeirasoares.pr.gov.br

GABINETE DO PREFEITO

7189834.27 m e E 557931.84 m; deste, segue com os seguintes azimute plano e distância:154°27'48.05" e 6.00; até o vértice Pt526, de coordenadas N 7189828.85 m e E 557934.43 m; deste, segue com os seguintes azimute plano e distância:155°26'45.06" e 6.00; até o vértice Pt527, de coordenadas N 7189823.39 m e E 557936.92 m; deste, segue com os seguintes azimute plano e distância:156°25'42.07" e 6.00; até o vértice Pt528, de coordenadas N 7189817.89 m e E 557939.32 m; deste, segue com os seguintes azimute plano e distância:157°24'39.08" e 6.00; até o vértice Pt529, de coordenadas N 7189812.35 m e E 557941.63 m; deste, segue com os seguintes azimute plano e distância:158°23'36.10" e 6.00; até o vértice Pt530, de coordenadas N 7189806.77 m e E 557943.84 m; deste, segue com os seguintes azimute plano e distância:159°22'33.11" e 6.00; até o vértice Pt531, de coordenadas N 7189801.15 m e E 557945.95 m; deste, segue com os seguintes azimute plano e distância:160°21'30.12" e 6.00; até o vértice Pt532, de coordenadas N 7189795.50 m e E 557947.97 m; deste, segue com os seguintes azimute plano e distância:161°20'27.13" e 6.00; até o vértice Pt533, de coordenadas N 7189789.81 m e E 557949.89 m; deste, segue com os seguintes azimute plano e distância:162°19'24.15" e 6.00; até o vértice Pt534, de coordenadas N 7189784.10 m e E 557951.71 m; deste, segue com os seguintes azimute plano e distância:163°18'21.16" e 6.00; até o vértice Pt535, de coordenadas N 7189778.35 m e E 557953.44 m; deste, segue com os seguintes azimute plano e distância:164°17'18.17" e 6.00; até o vértice Pt536, de coordenadas N 7189772.57 m e E 557955.06 m; deste, segue com os seguintes azimute plano e distância:165°16'15.18" e 6.00; até o vértice Pt537, de coordenadas N 7189766.77 m e E 557956.59 m; deste, segue com os seguintes azimute plano e distância:166°15'12.20" e 6.00; até o vértice Pt538, de coordenadas N 7189760.94 m e E 557958.01 m; deste, segue com os seguintes azimute plano e distância:166°44'40.70" e 491.99; até o vértice Pt539, de coordenadas N 7189282.05 m e E 558070.82 m; deste, segue com os seguintes azimute plano e distância:167°14'27.39" e 6.06; até o vértice Pt540, de coordenadas N 7189276.14 m e E 558072.16 m; deste, segue com os seguintes azimute plano e distância:168°14'0.78" e 6.06; até o vértice Pt541, de coordenadas N 7189270.21 m e E 558073.40 m; deste, segue com os seguintes azimute plano e distância:169°13'34.17" e 6.06; até o vértice Pt542, de coordenadas N 7189264.25 m e E 558074.53 m; deste, segue com os seguintes azimute plano e distância:170°13'7.55" e 6.06; até o vértice Pt543, de coordenadas N 7189258.27



MUNICÍPIO DE TEIXEIRA SOARES ESTADO DO PARANÁ

Rua XV de Novembro, 135 – Centro – Fone / Fax: (42) 3460-1155
CEP: 84.530-000 – CNPJ: 75.963.850/0001-94

prefeito@teixeirasoares.pr.gov.br - www.teixeirasoares.pr.gov.br

GABINETE DO PREFEITO

m e E 558075.56 m; deste, segue com os seguintes azimute plano e distância:171°12'40.94" e 6.06; até o vértice Pt544, de coordenadas N 7189252.28 m e E 558076.49 m; deste, segue com os seguintes azimute plano e distância:172°12'14.32" e 6.06; até o vértice Pt545, de coordenadas N 7189246.27 m e E 558077.31 m; deste, segue com os seguintes azimute plano e distância:173°11'47.71" e 6.06; até o vértice Pt546, de coordenadas N 7189240.25 m e E 558078.03 m; deste, segue com os seguintes azimute plano e distância:174°11'21.09" e 6.06; até o vértice Pt547, de coordenadas N 7189234.22 m e E 558078.64 m; deste, segue com os seguintes azimute plano e distância:175°10'54.48" e 6.06; até o vértice Pt548, de coordenadas N 7189228.18 m e E 558079.15 m; deste, segue com os seguintes azimute plano e distância:176°10'27.86" e 6.06; até o vértice Pt549, de coordenadas N 7189222.13 m e E 558079.56 m; deste, segue com os seguintes azimute plano e distância:177°10'1.25" e 6.06; até o vértice Pt550, de coordenadas N 7189216.07 m e E 558079.86 m; deste, segue com os seguintes azimute plano e distância:178°09'34.63" e 6.06; até o vértice Pt551, de coordenadas N 7189210.01 m e E 558080.05 m; deste, segue com os seguintes azimute plano e distância:179°09'8.02" e 6.06; até o vértice Pt552, de coordenadas N 7189203.95 m e E 558080.14 m; deste, segue com os seguintes azimute plano e distância:180°08'41.40" e 6.06; até o vértice Pt553, de coordenadas N 7189197.89 m e E 558080.13 m; deste, segue com os seguintes azimute plano e distância:181°08'14.79" e 6.06; até o vértice Pt554, de coordenadas N 7189191.82 m e E 558080.01 m; deste, segue com os seguintes azimute plano e distância:182°07'48.17" e 6.06; até o vértice Pt555, de coordenadas N 7189185.77 m e E 558079.78 m; deste, segue com os seguintes azimute plano e distância:183°07'21.56" e 6.06; até o vértice Pt556, de coordenadas N 7189179.71 m e E 558079.45 m; deste, segue com os seguintes azimute plano e distância:184°06'54.94" e 6.06; até o vértice Pt557, de coordenadas N 7189173.66 m e E 558079.01 m; deste, segue com os seguintes azimute plano e distância:185°06'28.33" e 6.06; até o vértice Pt558, de coordenadas N 7189167.62 m e E 558078.47 m; deste, segue com os seguintes azimute plano e distância:186°06'1.71" e 6.06; até o vértice Pt559, de coordenadas N 7189161.59 m e E 558077.83 m; deste, segue com os seguintes azimute plano e distância:187°05'35.10" e 6.06; até o vértice Pt560, de coordenadas N 7189155.58 m e E 558077.08 m; deste, segue com os seguintes azimute plano e distância:188°05'8.48" e 6.06; até o vértice Pt561, de coordenadas N 7189149.57 m e E



MUNICÍPIO DE TEIXEIRA SOARES ESTADO DO PARANÁ

Rua XV de Novembro, 135 – Centro – Fone / Fax: (42) 3460-1155
CEP: 84.530-000 – CNPJ: 75.963.850/0001-94

prefeito@teixeirasoares.pr.gov.br - www.teixeirasoares.pr.gov.br

GABINETE DO PREFEITO

558076.23 m; deste, segue com os seguintes azimute plano e distância:189°04'41.87" e 6.06; até o vértice Pt562, de coordenadas N 7189143.59 m e E 558075.27 m; deste, segue com os seguintes azimute plano e distância:190°04'15.25" e 6.06; até o vértice Pt563, de coordenadas N 7189137.62 m e E 558074.21 m; deste, segue com os seguintes azimute plano e distância:191°03'48.64" e 6.06; até o vértice Pt564, de coordenadas N 7189131.67 m e E 558073.05 m; deste, segue com os seguintes azimute plano e distância:192°03'22.02" e 6.06; até o vértice Pt565, de coordenadas N 7189125.74 m e E 558071.78 m; deste, segue com os seguintes azimute plano e distância:193°02'55.41" e 6.06; até o vértice Pt566, de coordenadas N 7189119.83 m e E 558070.41 m; deste, segue com os seguintes azimute plano e distância:194°02'28.79" e 6.06; até o vértice Pt567, de coordenadas N 7189113.95 m e E 558068.94 m; deste, segue com os seguintes azimute plano e distância:195°02'2.18" e 6.06; até o vértice Pt568, de coordenadas N 7189108.09 m e E 558067.37 m; deste, segue com os seguintes azimute plano e distância:196°01'35.56" e 6.06; até o vértice Pt569, de coordenadas N 7189102.26 m e E 558065.69 m; deste, segue com os seguintes azimute plano e distância:197°01'8.95" e 6.06; até o vértice Pt570, de coordenadas N 7189096.47 m e E 558063.92 m; deste, segue com os seguintes azimute plano e distância:198°00'42.33" e 6.06; até o vértice Pt571, de coordenadas N 7189090.70 m e E 558062.05 m; deste, segue com os seguintes azimute plano e distância:199°00'15.72" e 6.06; até o vértice Pt572, de coordenadas N 7189084.97 m e E 558060.07 m; deste, segue com os seguintes azimute plano e distância:199°30'2.41" e 179.04; até o vértice Pt573, de coordenadas N 7188916.20 m e E 558000.30 m; deste, segue com os seguintes azimute plano e distância:199°00'13.57" e 2.43; até o vértice Pt574, de coordenadas N 7188913.90 m e E 557999.51 m; deste, segue com os seguintes azimute plano e distância:198°00'35.90" e 2.43; até o vértice Pt575, de coordenadas N 7188911.59 m e E 557998.76 m; deste, segue com os seguintes azimute plano e distância:197°00'58.22" e 2.43; até o vértice Pt576, de coordenadas N 7188909.27 m e E 557998.05 m; deste, segue com os seguintes azimute plano e distância:196°01'20.55" e 2.43; até o vértice Pt577, de coordenadas N 7188906.93 m e E 557997.38 m; deste, segue com os seguintes azimute plano e distância:195°01'42.87" e 2.43; até o vértice Pt578, de coordenadas N 7188904.59 m e E 557996.75 m; deste, segue com os seguintes azimute plano e distância:194°02'5.19" e 2.43; até o vértice Pt579, de coordenadas N 7188902.23 m e E



MUNICÍPIO DE TEIXEIRA SOARES ESTADO DO PARANÁ

Rua XV de Novembro, 135 – Centro – Fone / Fax: (42) 3460-1155
CEP: 84.530-000 – CNPJ: 75.963.850/0001-94

prefeito@teixeirasoares.pr.gov.br - www.teixeirasoares.pr.gov.br

GABINETE DO PREFEITO

557996.16 m; deste, segue com os seguintes azimute plano e distância:193°02'27.52" e 2.43; até o vértice Pt580, de coordenadas N 7188899.87 m e E 557995.61 m; deste, segue com os seguintes azimute plano e distância:192°02'49.84" e 2.43; até o vértice Pt581, de coordenadas N 7188897.49 m e E 557995.11 m; deste, segue com os seguintes azimute plano e distância:191°03'12.17" e 2.43; até o vértice Pt582, de coordenadas N 7188895.11 m e E 557994.64 m; deste, segue com os seguintes azimute plano e distância:190°03'34.49" e 2.43; até o vértice Pt583, de coordenadas N 7188892.72 m e E 557994.22 m; deste, segue com os seguintes azimute plano e distância:189°03'56.82" e 2.43; até o vértice Pt584, de coordenadas N 7188890.32 m e E 557993.84 m; deste, segue com os seguintes azimute plano e distância:188°04'19.14" e 2.43; até o vértice Pt585, de coordenadas N 7188887.92 m e E 557993.49 m; deste, segue com os seguintes azimute plano e distância:187°04'41.46" e 2.43; até o vértice Pt586, de coordenadas N 7188885.51 m e E 557993.19 m; deste, segue com os seguintes azimute plano e distância:186°05'3.79" e 2.43; até o vértice Pt587, de coordenadas N 7188883.09 m e E 557992.94 m; deste, segue com os seguintes azimute plano e distância:185°05'26.11" e 2.43; até o vértice Pt588, de coordenadas N 7188880.67 m e E 557992.72 m; deste, segue com os seguintes azimute plano e distância:184°05'48.44" e 2.43; até o vértice Pt589, de coordenadas N 7188878.25 m e E 557992.55 m; deste, segue com os seguintes azimute plano e distância:183°06'10.76" e 2.43; até o vértice Pt590, de coordenadas N 7188875.83 m e E 557992.42 m; deste, segue com os seguintes azimute plano e distância:182°06'33.09" e 2.43; até o vértice Pt591, de coordenadas N 7188873.40 m e E 557992.33 m; deste, segue com os seguintes azimute plano e distância:181°06'55.41" e 2.43; até o vértice Pt592, de coordenadas N 7188870.97 m e E 557992.28 m; deste, segue com os seguintes azimute plano e distância:180°07'17.73" e 2.43; até o vértice Pt593, de coordenadas N 7188868.54 m e E 557992.28 m; deste, segue com os seguintes azimute plano e distância:179°07'40.06" e 2.43; até o vértice Pt594, de coordenadas N 7188866.12 m e E 557992.31 m; deste, segue com os seguintes azimute plano e distância:178°08'2.38" e 2.43; até o vértice Pt595, de coordenadas N 7188863.69 m e E 557992.39 m; deste, segue com os seguintes azimute plano e distância:177°08'24.71" e 2.43; até o vértice Pt596, de coordenadas N 7188861.26 m e E 557992.51 m; deste, segue com os seguintes azimute plano e distância:176°08'47.03" e 2.43; até o vértice Pt597, de coordenadas N 7188858.84 m e E 557992.68 m; deste, segue com os seguintes azimute plano e



MUNICÍPIO DE TEIXEIRA SOARES ESTADO DO PARANÁ

Rua XV de Novembro, 135 – Centro – Fone / Fax: (42) 3460-1155
CEP: 84.530-000 – CNPJ: 75.963.850/0001-94

prefeito@teixeirasoares.pr.gov.br - www.teixeirasoares.pr.gov.br

GABINETE DO PREFEITO

distância:175°09'9.36" e 2.43; até o vértice Pt598, de coordenadas N 7188856.42 m e E 557992.88 m; deste, segue com os seguintes azimute plano e distância:174°09'31.68" e 2.43; até o vértice Pt599, de coordenadas N 7188854.01 m e E 557993.13 m; deste, segue com os seguintes azimute plano e distância:173°09'54.00" e 2.43; até o vértice Pt600, de coordenadas N 7188851.59 m e E 557993.42 m; deste, segue com os seguintes azimute plano e distância:172°10'16.33" e 2.43; até o vértice Pt601, de coordenadas N 7188849.19 m e E 557993.75 m; deste, segue com os seguintes azimute plano e distância:171°10'38.65" e 2.43; até o vértice Pt602, de coordenadas N 7188846.79 m e E 557994.12 m; deste, segue com os seguintes azimute plano e distância:170°11'0.98" e 2.43; até o vértice Pt603, de coordenadas N 7188844.40 m e E 557994.53 m; deste, segue com os seguintes azimute plano e distância:169°11'23.30" e 2.43; até o vértice Pt604, de coordenadas N 7188842.01 m e E 557994.99 m; deste, segue com os seguintes azimute plano e distância:168°11'45.63" e 2.43; até o vértice Pt605, de coordenadas N 7188839.63 m e E 557995.49 m; deste, segue com os seguintes azimute plano e distância:167°12'7.95" e 2.43; até o vértice Pt606, de coordenadas N 7188837.27 m e E 557996.02 m; deste, segue com os seguintes azimute plano e distância:166°12'30.27" e 2.43; até o vértice Pt607, de coordenadas N 7188834.91 m e E 557996.60 m; deste, segue com os seguintes azimute plano e distância:165°12'52.60" e 2.43; até o vértice Pt608, de coordenadas N 7188832.56 m e E 557997.22 m; deste, segue com os seguintes azimute plano e distância:164°43'3.76" e 482.42; até o vértice Pt609, de coordenadas N 7188367.20 m e E 558124.38 m; deste, segue com os seguintes azimute plano e distância:164°13'37.70" e 2.40; até o vértice Pt610, de coordenadas N 7188364.89 m e E 558125.03 m; deste, segue com os seguintes azimute plano e distância:163°14'45.58" e 2.40; até o vértice Pt611, de coordenadas N 7188362.60 m e E 558125.72 m; deste, segue com os seguintes azimute plano e distância:162°15'53.46" e 2.40; até o vértice Pt612, de coordenadas N 7188360.32 m e E 558126.45 m; deste, segue com os seguintes azimute plano e distância:161°17'1.34" e 2.40; até o vértice Pt613, de coordenadas N 7188358.04 m e E 558127.22 m; deste, segue com os seguintes azimute plano e distância:160°18'9.22" e 2.40; até o vértice Pt614, de coordenadas N 7188355.79 m e E 558128.03 m; deste, segue com os seguintes azimute plano e distância:159°19'17.11" e 2.40; até o vértice Pt615, de coordenadas N 7188353.54 m e E 558128.87 m; deste, segue com os seguintes azimute plano e distância:158°20'24.99" e 2.40; até o vértice Pt616, de coordenadas



MUNICÍPIO DE TEIXEIRA SOARES ESTADO DO PARANÁ

Rua XV de Novembro, 135 – Centro – Fone / Fax: (42) 3460-1155
CEP: 84.530-000 – CNPJ: 75.963.850/0001-94

prefeito@teixeirasoares.pr.gov.br - www.teixeirasoares.pr.gov.br

GABINETE DO PREFEITO

N 7188351.32 m e E 558129.76 m; deste, segue com os seguintes azimute plano e distância:157°21'32.87" e 2.40; até o vértice Pt617, de coordenadas N 7188349.10 m e E 558130.68 m; deste, segue com os seguintes azimute plano e distância:156°22'40.75" e 2.40; até o vértice Pt618, de coordenadas N 7188346.91 m e E 558131.64 m; deste, segue com os seguintes azimute plano e distância:155°23'48.63" e 2.40; até o vértice Pt619, de coordenadas N 7188344.73 m e E 558132.64 m; deste, segue com os seguintes azimute plano e distância:154°24'56.51" e 2.40; até o vértice Pt620, de coordenadas N 7188342.57 m e E 558133.67 m; deste, segue com os seguintes azimute plano e distância:153°26'4.39" e 2.40; até o vértice Pt621, de coordenadas N 7188340.42 m e E 558134.75 m; deste, segue com os seguintes azimute plano e distância:152°27'12.27" e 2.40; até o vértice Pt622, de coordenadas N 7188338.30 m e E 558135.86 m; deste, segue com os seguintes azimute plano e distância:151°28'20.15" e 2.40; até o vértice Pt623, de coordenadas N 7188336.19 m e E 558137.00 m; deste, segue com os seguintes azimute plano e distância:150°29'28.04" e 2.40; até o vértice Pt624, de coordenadas N 7188334.10 m e E 558138.18 m; deste, segue com os seguintes azimute plano e distância:149°30'35.92" e 2.40; até o vértice Pt625, de coordenadas N 7188332.04 m e E 558139.40 m; deste, segue com os seguintes azimute plano e distância:148°31'43.80" e 2.40; até o vértice Pt626, de coordenadas N 7188329.99 m e E 558140.65 m; deste, segue com os seguintes azimute plano e distância:147°32'51.68" e 2.40; até o vértice Pt627, de coordenadas N 7188327.97 m e E 558141.94 m; deste, segue com os seguintes azimute plano e distância:146°33'59.56" e 2.40; até o vértice Pt628, de coordenadas N 7188325.97 m e E 558143.26 m; deste, segue com os seguintes azimute plano e distância:145°35'7.44" e 2.40; até o vértice Pt629, de coordenadas N 7188323.99 m e E 558144.61 m; deste, segue com os seguintes azimute plano e distância:144°36'15.32" e 2.40; até o vértice Pt630, de coordenadas N 7188322.04 m e E 558146.00 m; deste, segue com os seguintes azimute plano e distância:143°37'23.20" e 2.40; até o vértice Pt631, de coordenadas N 7188320.11 m e E 558147.42 m; deste, segue com os seguintes azimute plano e distância:142°38'31.08" e 2.40; até o vértice Pt632, de coordenadas N 7188318.20 m e E 558148.88 m; deste, segue com os seguintes azimute plano e distância:141°39'38.97" e 2.40; até o vértice Pt633, de coordenadas N 7188316.32 m e E 558150.36 m; deste, segue com os seguintes azimute plano e distância:140°40'46.85" e 2.40; até o vértice Pt634, de coordenadas N



MUNICÍPIO DE TEIXEIRA SOARES ESTADO DO PARANÁ

Rua XV de Novembro, 135 – Centro – Fone / Fax: (42) 3460-1155
CEP: 84.530-000 – CNPJ: 75.963.850/0001-94

prefeito@teixeirasoares.pr.gov.br - www.teixeirasoares.pr.gov.br

GABINETE DO PREFEITO

7188314.47 m e E 558151.88 m; deste, segue com os seguintes azimute plano e distância:139°41'54.73" e 2.40; até o vértice Pt635, de coordenadas N 7188312.64 m e E 558153.43 m; deste, segue com os seguintes azimute plano e distância:138°43'2.61" e 2.40; até o vértice Pt636, de coordenadas N 7188310.84 m e E 558155.02 m; deste, segue com os seguintes azimute plano e distância:137°44'10.49" e 2.40; até o vértice Pt637, de coordenadas N 7188309.06 m e E 558156.63 m; deste, segue com os seguintes azimute plano e distância:136°45'18.37" e 2.40; até o vértice Pt638, de coordenadas N 7188307.32 m e E 558158.27 m; deste, segue com os seguintes azimute plano e distância:135°46'26.25" e 2.40; até o vértice Pt639, de coordenadas N 7188305.60 m e E 558159.94 m; deste, segue com os seguintes azimute plano e distância:134°47'34.13" e 2.40; até o vértice Pt640, de coordenadas N 7188303.91 m e E 558161.64 m; deste, segue com os seguintes azimute plano e distância:133°48'42.01" e 2.40; até o vértice Pt641, de coordenadas N 7188302.25 m e E 558163.37 m; deste, segue com os seguintes azimute plano e distância:132°49'49.90" e 2.40; até o vértice Pt642, de coordenadas N 7188300.62 m e E 558165.13 m; deste, segue com os seguintes azimute plano e distância:131°50'57.78" e 2.40; até o vértice Pt643, de coordenadas N 7188299.02 m e E 558166.92 m; deste, segue com os seguintes azimute plano e distância:130°52'5.66" e 2.40; até o vértice Pt644, de coordenadas N 7188297.45 m e E 558168.73 m; deste, segue com os seguintes azimute plano e distância:129°53'13.54" e 2.40; até o vértice Pt645, de coordenadas N 7188295.91 m e E 558170.57 m; deste, segue com os seguintes azimute plano e distância:128°54'21.42" e 2.40; até o vértice Pt646, de coordenadas N 7188294.41 m e E 558172.44 m; deste, segue com os seguintes azimute plano e distância:127°55'29.30" e 2.40; até o vértice Pt647, de coordenadas N 7188292.93 m e E 558174.33 m; deste, segue com os seguintes azimute plano e distância:126°56'37.18" e 2.40; até o vértice Pt648, de coordenadas N 7188291.49 m e E 558176.24 m; deste, segue com os seguintes azimute plano e distância:126°27'11.12" e 134.78; até o vértice Pt649, de coordenadas N 7188211.41 m e E 558284.65 m; deste, segue com os seguintes azimute plano e distância:126°57'4.76" e 2.43; até o vértice Pt650, de coordenadas N 7188209.95 m e E 558286.60 m; deste, segue com os seguintes azimute plano e distância:127°56'52.03" e 2.43; até o vértice Pt651, de coordenadas N 7188208.45 m e E 558288.52 m; deste, segue com os seguintes azimute plano e distância:128°56'39.29" e 2.43; até o vértice Pt652, de coordenadas N



MUNICÍPIO DE TEIXEIRA SOARES ESTADO DO PARANÁ

Rua XV de Novembro, 135 – Centro – Fone / Fax: (42) 3460-1155
CEP: 84.530-000 – CNPJ: 75.963.850/0001-94

prefeito@teixeirasoares.pr.gov.br - www.teixeirasoares.pr.gov.br

GABINETE DO PREFEITO

7188206.92 m e E 558290.41 m; deste, segue com os seguintes azimute plano e distância:129°56'26.56" e 2.43; até o vértice Pt653, de coordenadas N 7188205.36 m e E 558292.28 m; deste, segue com os seguintes azimute plano e distância:130°56'13.83" e 2.43; até o vértice Pt654, de coordenadas N 7188203.76 m e E 558294.12 m; deste, segue com os seguintes azimute plano e distância:131°56'1.10" e 2.43; até o vértice Pt655, de coordenadas N 7188202.13 m e E 558295.93 m; deste, segue com os seguintes azimute plano e distância:132°55'48.37" e 2.43; até o vértice Pt656, de coordenadas N 7188200.48 m e E 558297.71 m; deste, segue com os seguintes azimute plano e distância:133°55'35.64" e 2.43; até o vértice Pt657, de coordenadas N 7188198.79 m e E 558299.47 m; deste, segue com os seguintes azimute plano e distância:134°55'22.90" e 2.43; até o vértice Pt658, de coordenadas N 7188197.07 m e E 558301.19 m; deste, segue com os seguintes azimute plano e distância:135°55'10.17" e 2.43; até o vértice Pt659, de coordenadas N 7188195.32 m e E 558302.88 m; deste, segue com os seguintes azimute plano e distância:136°54'57.44" e 2.43; até o vértice Pt660, de coordenadas N 7188193.54 m e E 558304.55 m; deste, segue com os seguintes azimute plano e distância:137°54'44.71" e 2.43; até o vértice Pt661, de coordenadas N 7188191.73 m e E 558306.18 m; deste, segue com os seguintes azimute plano e distância:138°54'31.98" e 2.43; até o vértice Pt662, de coordenadas N 7188189.90 m e E 558307.78 m; deste, segue com os seguintes azimute plano e distância:139°54'19.25" e 2.43; até o vértice Pt663, de coordenadas N 7188188.04 m e E 558309.35 m; deste, segue com os seguintes azimute plano e distância:140°54'6.51" e 2.43; até o vértice Pt664, de coordenadas N 7188186.15 m e E 558310.88 m; deste, segue com os seguintes azimute plano e distância:141°53'53.78" e 2.43; até o vértice Pt665, de coordenadas N 7188184.23 m e E 558312.39 m; deste, segue com os seguintes azimute plano e distância:142°53'41.05" e 2.43; até o vértice Pt666, de coordenadas N 7188182.29 m e E 558313.85 m; deste, segue com os seguintes azimute plano e distância:143°53'28.32" e 2.43; até o vértice Pt667, de coordenadas N 7188180.32 m e E 558315.29 m; deste, segue com os seguintes azimute plano e distância:144°53'15.59" e 2.43; até o vértice Pt668, de coordenadas N 7188178.33 m e E 558316.69 m; deste, segue com os seguintes azimute plano e distância:145°53'2.86" e 2.43; até o vértice Pt669, de coordenadas N 7188176.31 m e E 558318.06 m; deste, segue com os seguintes azimute plano e distância:146°52'50.12" e 2.43; até o vértice Pt670, de coordenadas N 7188174.27 m e E 558319.39 m; deste, segue com



MUNICÍPIO DE TEIXEIRA SOARES ESTADO DO PARANÁ

Rua XV de Novembro, 135 – Centro – Fone / Fax: (42) 3460-1155
CEP: 84.530-000 – CNPJ: 75.963.850/0001-94

prefeito@teixeirasoares.pr.gov.br - www.teixeirasoares.pr.gov.br

GABINETE DO PREFEITO

os seguintes azimute plano e distância:147°52'37.39" e 2.43; até o vértice Pt671, de coordenadas N 7188172.21 m e E 558320.68 m; deste, segue com os seguintes azimute plano e distância:148°52'24.66" e 2.43; até o vértice Pt672, de coordenadas N 7188170.13 m e E 558321.94 m; deste, segue com os seguintes azimute plano e distância:149°52'11.93" e 2.43; até o vértice Pt673, de coordenadas N 7188168.02 m e E 558323.16 m; deste, segue com os seguintes azimute plano e distância:150°51'59.20" e 2.43; até o vértice Pt674, de coordenadas N 7188165.90 m e E 558324.35 m; deste, segue com os seguintes azimute plano e distância:151°51'46.47" e 2.43; até o vértice Pt675, de coordenadas N 7188163.75 m e E 558325.50 m; deste, segue com os seguintes azimute plano e distância:152°51'33.73" e 2.43; até o vértice Pt676, de coordenadas N 7188161.58 m e E 558326.61 m; deste, segue com os seguintes azimute plano e distância:153°51'21.00" e 2.43; até o vértice Pt677, de coordenadas N 7188159.40 m e E 558327.68 m; deste, segue com os seguintes azimute plano e distância:154°51'8.27" e 2.43; até o vértice Pt678, de coordenadas N 7188157.19 m e E 558328.71 m; deste, segue com os seguintes azimute plano e distância:155°50'55.54" e 2.43; até o vértice Pt679, de coordenadas N 7188154.97 m e E 558329.71 m; deste, segue com os seguintes azimute plano e distância:156°50'42.81" e 2.43; até o vértice Pt680, de coordenadas N 7188152.73 m e E 558330.67 m; deste, segue com os seguintes azimute plano e distância:157°50'30.08" e 2.43; até o vértice Pt681, de coordenadas N 7188150.48 m e E 558331.59 m; deste, segue com os seguintes azimute plano e distância:158°50'17.34" e 2.43; até o vértice Pt682, de coordenadas N 7188148.21 m e E 558332.46 m; deste, segue com os seguintes azimute plano e distância:159°50'4.61" e 2.43; até o vértice Pt683, de coordenadas N 7188145.92 m e E 558333.30 m; deste, segue com os seguintes azimute plano e distância:160°49'51.88" e 2.43; até o vértice Pt684, de coordenadas N 7188143.62 m e E 558334.10 m; deste, segue com os seguintes azimute plano e distância:161°49'39.15" e 2.43; até o vértice Pt685, de coordenadas N 7188141.31 m e E 558334.86 m; deste, segue com os seguintes azimute plano e distância:162°49'26.42" e 2.43; até o vértice Pt686, de coordenadas N 7188138.98 m e E 558335.58 m; deste, segue com os seguintes azimute plano e distância:163°49'13.69" e 2.43; até o vértice Pt687, de coordenadas N 7188136.64 m e E 558336.26 m; deste, segue com os seguintes azimute plano e distância:164°49'0.95" e 2.43; até o vértice Pt688, de coordenadas N 7188134.29 m e E 558336.90 m; deste, segue com os seguintes azimute plano e distância:165°48'48.22" e



MUNICÍPIO DE TEIXEIRA SOARES ESTADO DO PARANÁ

Rua XV de Novembro, 135 – Centro – Fone / Fax: (42) 3460-1155
CEP: 84.530-000 – CNPJ: 75.963.850/0001-94

prefeito@teixeirasoares.pr.gov.br - www.teixeirasoares.pr.gov.br

GABINETE DO PREFEITO

2.43; até o vértice Pt689, de coordenadas N 7188131.93 m e E 558337.49 m; deste, segue com os seguintes azimute plano e distância:166°48'35.49" e 2.43; até o vértice Pt690, de coordenadas N 7188129.56 m e E 558338.05 m; deste, segue com os seguintes azimute plano e distância:167°48'22.76" e 2.43; até o vértice Pt691, de coordenadas N 7188127.18 m e E 558338.56 m; deste, segue com os seguintes azimute plano e distância:168°48'10.03" e 2.43; até o vértice Pt692, de coordenadas N 7188124.79 m e E 558339.04 m; deste, segue com os seguintes azimute plano e distância:169°47'57.30" e 2.43; até o vértice Pt693, de coordenadas N 7188122.40 m e E 558339.47 m; deste, segue com os seguintes azimute plano e distância:170°47'44.56" e 2.43; até o vértice Pt694, de coordenadas N 7188119.99 m e E 558339.86 m; deste, segue com os seguintes azimute plano e distância:171°47'31.83" e 2.43; até o vértice Pt695, de coordenadas N 7188117.58 m e E 558340.21 m; deste, segue com os seguintes azimute plano e distância:172°47'19.10" e 2.43; até o vértice Pt696, de coordenadas N 7188115.17 m e E 558340.51 m; deste, segue com os seguintes azimute plano e distância:173°17'12.73" e 149.06; até o vértice Pt697, de coordenadas N 7187967.13 m e E 558357.94 m; deste, segue com os seguintes azimute plano e distância:172°48'22.47" e 2.35; até o vértice Pt698, de coordenadas N 7187964.80 m e E 558358.23 m; deste, segue com os seguintes azimute plano e distância:171°50'41.93" e 2.35; até o vértice Pt699, de coordenadas N 7187962.48 m e E 558358.56 m; deste, segue com os seguintes azimute plano e distância:170°53'1.39" e 2.35; até o vértice Pt700, de coordenadas N 7187960.16 m e E 558358.93 m; deste, segue com os seguintes azimute plano e distância:169°55'20.85" e 2.35; até o vértice Pt701, de coordenadas N 7187957.85 m e E 558359.35 m; deste, segue com os seguintes azimute plano e distância:168°57'40.32" e 2.35; até o vértice Pt702, de coordenadas N 7187955.54 m e E 558359.80 m; deste, segue com os seguintes azimute plano e distância:167°59'59.78" e 2.35; até o vértice Pt703, de coordenadas N 7187953.24 m e E 558360.28 m; deste, segue com os seguintes azimute plano e distância:167°02'19.24" e 2.35; até o vértice Pt704, de coordenadas N 7187950.96 m e E 558360.81 m; deste, segue com os seguintes azimute plano e distância:166°04'38.70" e 2.35; até o vértice Pt705, de coordenadas N 7187948.68 m e E 558361.38 m; deste, segue com os seguintes azimute plano e distância:165°06'58.17" e 2.35; até o vértice Pt706, de coordenadas N 7187946.41 m e E 558361.98 m; deste, segue com os seguintes azimute plano e distância:164°09'17.63" e 2.35; até



MUNICÍPIO DE TEIXEIRA SOARES ESTADO DO PARANÁ

Rua XV de Novembro, 135 – Centro – Fone / Fax: (42) 3460-1155
CEP: 84.530-000 – CNPJ: 75.963.850/0001-94

prefeito@teixeirasoares.pr.gov.br - www.teixeirasoares.pr.gov.br

GABINETE DO PREFEITO

o vértice Pt707, de coordenadas N 7187944.15 m e E 558362.62 m; deste, segue com os seguintes azimute plano e distância:163°11'37.09" e 2.35; até o vértice Pt708, de coordenadas N 7187941.90 m e E 558363.30 m; deste, segue com os seguintes azimute plano e distância:162°13'56.55" e 2.35; até o vértice Pt709, de coordenadas N 7187939.66 m e E 558364.02 m; deste, segue com os seguintes azimute plano e distância:161°16'16.01" e 2.35; até o vértice Pt710, de coordenadas N 7187937.44 m e E 558364.77 m; deste, segue com os seguintes azimute plano e distância:160°18'35.48" e 2.35; até o vértice Pt711, de coordenadas N 7187935.23 m e E 558365.56 m; deste, segue com os seguintes azimute plano e distância:159°20'54.94" e 2.35; até o vértice Pt712, de coordenadas N 7187933.03 m e E 558366.39 m; deste, segue com os seguintes azimute plano e distância:158°23'14.40" e 2.35; até o vértice Pt713, de coordenadas N 7187930.84 m e E 558367.26 m; deste, segue com os seguintes azimute plano e distância:157°25'33.86" e 2.35; até o vértice Pt714, de coordenadas N 7187928.68 m e E 558368.16 m; deste, segue com os seguintes azimute plano e distância:156°56'43.60" e 252.37; até o vértice Pt715, de coordenadas N 7187696.46 m e E 558466.99 m; deste, segue com os seguintes azimute plano e distância:156°27'57.85" e 2.34; até o vértice Pt716, de coordenadas N 7187694.32 m e E 558467.92 m; deste, segue com os seguintes azimute plano e distância:155°30'26.35" e 2.34; até o vértice Pt717, de coordenadas N 7187692.18 m e E 558468.89 m; deste, segue com os seguintes azimute plano e distância:154°32'54.85" e 2.34; até o vértice Pt718, de coordenadas N 7187690.07 m e E 558469.90 m; deste, segue com os seguintes azimute plano e distância:153°35'23.35" e 2.34; até o vértice Pt719, de coordenadas N 7187687.97 m e E 558470.94 m; deste, segue com os seguintes azimute plano e distância:152°37'51.85" e 2.34; até o vértice Pt720, de coordenadas N 7187685.89 m e E 558472.02 m; deste, segue com os seguintes azimute plano e distância:151°40'20.35" e 2.34; até o vértice Pt721, de coordenadas N 7187683.83 m e E 558473.13 m; deste, segue com os seguintes azimute plano e distância:150°42'48.85" e 2.34; até o vértice Pt722, de coordenadas N 7187681.79 m e E 558474.28 m; deste, segue com os seguintes azimute plano e distância:149°45'17.35" e 2.34; até o vértice Pt723, de coordenadas N 7187679.76 m e E 558475.46 m; deste, segue com os seguintes azimute plano e distância:148°47'45.85" e 2.34; até o vértice Pt724, de coordenadas N 7187677.76 m e E 558476.67 m; deste, segue com os seguintes azimute plano e distância:147°50'14.35" e 2.34; até



MUNICÍPIO DE TEIXEIRA SOARES ESTADO DO PARANÁ

Rua XV de Novembro, 135 – Centro – Fone / Fax: (42) 3460-1155
CEP: 84.530-000 – CNPJ: 75.963.850/0001-94

prefeito@teixeirasoares.pr.gov.br - www.teixeirasoares.pr.gov.br

GABINETE DO PREFEITO

o vértice Pt725, de coordenadas N 7187675.77 m e E 558477.92 m; deste, segue com os seguintes azimute plano e distância:146°52'42.85" e 2.34; até o vértice Pt726, de coordenadas N 7187673.81 m e E 558479.20 m; deste, segue com os seguintes azimute plano e distância:145°55'11.35" e 2.34; até o vértice Pt727, de coordenadas N 7187671.87 m e E 558480.51 m; deste, segue com os seguintes azimute plano e distância:144°57'39.85" e 2.34; até o vértice Pt728, de coordenadas N 7187669.95 m e E 558481.85 m; deste, segue com os seguintes azimute plano e distância:144°00'8.35" e 2.34; até o vértice Pt729, de coordenadas N 7187668.06 m e E 558483.23 m; deste, segue com os seguintes azimute plano e distância:143°02'36.86" e 2.34; até o vértice Pt730, de coordenadas N 7187666.19 m e E 558484.64 m; deste, segue com os seguintes azimute plano e distância:142°05'5.36" e 2.34; até o vértice Pt731, de coordenadas N 7187664.34 m e E 558486.08 m; deste, segue com os seguintes azimute plano e distância:141°07'33.86" e 2.34; até o vértice Pt732, de coordenadas N 7187662.52 m e E 558487.55 m; deste, segue com os seguintes azimute plano e distância:140°38'48.11" e 407.08; até o vértice Pt733, de coordenadas N 7187347.74 m e E 558745.68 m; deste, segue com os seguintes azimute plano e distância:141°07'49.52" e 2.36; até o vértice Pt734, de coordenadas N 7187345.90 m e E 558747.16 m; deste, segue com os seguintes azimute plano e distância:142°05'52.35" e 2.36; até o vértice Pt735, de coordenadas N 7187344.03 m e E 558748.62 m; deste, segue com os seguintes azimute plano e distância:143°03'55.17" e 2.36; até o vértice Pt736, de coordenadas N 7187342.14 m e E 558750.04 m; deste, segue com os seguintes azimute plano e distância:144°01'58.00" e 2.36; até o vértice Pt737, de coordenadas N 7187340.23 m e E 558751.43 m; deste, segue com os seguintes azimute plano e distância:145°00'0.82" e 2.36; até o vértice Pt738, de coordenadas N 7187338.29 m e E 558752.78 m; deste, segue com os seguintes azimute plano e distância:145°58'3.65" e 2.36; até o vértice Pt739, de coordenadas N 7187336.33 m e E 558754.10 m; deste, segue com os seguintes azimute plano e distância:146°56'6.47" e 2.36; até o vértice Pt740, de coordenadas N 7187334.35 m e E 558755.39 m; deste, segue com os seguintes azimute plano e distância:147°54'9.30" e 2.36; até o vértice Pt741, de coordenadas N 7187332.35 m e E 558756.65 m; deste, segue com os seguintes azimute plano e distância:148°52'12.13" e 2.36; até o vértice Pt742, de coordenadas N 7187330.33 m e E 558757.87 m; deste, segue com os seguintes azimute plano e distância:149°50'14.95" e 2.36; até o vértice Pt743, de coordenadas N 7187328.28 m e E



MUNICÍPIO DE TEIXEIRA SOARES ESTADO DO PARANÁ

Rua XV de Novembro, 135 – Centro – Fone / Fax: (42) 3460-1155
CEP: 84.530-000 – CNPJ: 75.963.850/0001-94

prefeito@teixeirasoares.pr.gov.br - www.teixeirasoares.pr.gov.br

GABINETE DO PREFEITO

558759.06 m; deste, segue com os seguintes azimute plano e distância: $150^{\circ}48'17.78''$ e 2.36; até o vértice Pt744, de coordenadas N 7187326.22 m e E 558760.21 m; deste, segue com os seguintes azimute plano e distância: $151^{\circ}46'20.60''$ e 2.36; até o vértice Pt745, de coordenadas N 7187324.14 m e E 558761.33 m; deste, segue com os seguintes azimute plano e distância: $152^{\circ}44'23.43''$ e 2.36; até o vértice Pt746, de coordenadas N 7187322.03 m e E 558762.41 m; deste, segue com os seguintes azimute plano e distância: $153^{\circ}42'26.26''$ e 2.36; até o vértice Pt747, de coordenadas N 7187319.92 m e E 558763.46 m; deste, segue com os seguintes azimute plano e distância: $154^{\circ}40'29.08''$ e 2.36; até o vértice Pt748, de coordenadas N 7187317.78 m e E 558764.47 m; deste, segue com os seguintes azimute plano e distância: $155^{\circ}38'31.91''$ e 2.36; até o vértice Pt749, de coordenadas N 7187315.63 m e E 558765.45 m; deste, segue com os seguintes azimute plano e distância: $156^{\circ}36'34.73''$ e 2.36; até o vértice Pt750, de coordenadas N 7187313.46 m e E 558766.39 m; deste, segue com os seguintes azimute plano e distância: $157^{\circ}34'37.56''$ e 2.36; até o vértice Pt751, de coordenadas N 7187311.27 m e E 558767.29 m; deste, segue com os seguintes azimute plano e distância: $158^{\circ}32'40.38''$ e 2.36; até o vértice Pt752, de coordenadas N 7187309.07 m e E 558768.15 m; deste, segue com os seguintes azimute plano e distância: $159^{\circ}30'43.21''$ e 2.36; até o vértice Pt753, de coordenadas N 7187306.86 m e E 558768.98 m; deste, segue com os seguintes azimute plano e distância: $160^{\circ}28'46.04''$ e 2.36; até o vértice Pt754, de coordenadas N 7187304.63 m e E 558769.77 m; deste, segue com os seguintes azimute plano e distância: $161^{\circ}26'48.86''$ e 2.36; até o vértice Pt755, de coordenadas N 7187302.39 m e E 558770.52 m; deste, segue com os seguintes azimute plano e distância: $162^{\circ}24'51.69''$ e 2.36; até o vértice Pt756, de coordenadas N 7187300.13 m e E 558771.24 m; deste, segue com os seguintes azimute plano e distância: $162^{\circ}53'53.10''$ e 345.06; até o vértice Pt757, de coordenadas N 7186970.33 m e E 558872.71 m; deste, segue com os seguintes azimute plano e distância: $163^{\circ}22'16.46''$ e 2.31; até o vértice Pt758, de coordenadas N 7186968.11 m e E 558873.37 m; deste, segue com os seguintes azimute plano e distância: $164^{\circ}19'3.19''$ e 2.31; até o vértice Pt759, de coordenadas N 7186965.89 m e E 558874.00 m; deste, segue com os seguintes azimute plano e distância: $165^{\circ}15'49.91''$ e 2.31; até o vértice Pt760, de coordenadas N 7186963.65 m e E 558874.58 m; deste, segue com os seguintes azimute plano e distância: $166^{\circ}12'36.63''$ e 2.31; até o vértice Pt761, de coordenadas N 7186961.40 m e E



MUNICÍPIO DE TEIXEIRA SOARES ESTADO DO PARANÁ

Rua XV de Novembro, 135 – Centro – Fone / Fax: (42) 3460-1155
CEP: 84.530-000 – CNPJ: 75.963.850/0001-94

prefeito@teixeirasoares.pr.gov.br - www.teixeirasoares.pr.gov.br

GABINETE DO PREFEITO

558875.14 m; deste, segue com os seguintes azimute plano e distância:167°09'23.36" e 2.31; até o vértice Pt762, de coordenadas N 7186959.15 m e E 558875.65 m; deste, segue com os seguintes azimute plano e distância:168°06'10.08" e 2.31; até o vértice Pt763, de coordenadas N 7186956.89 m e E 558876.13 m; deste, segue com os seguintes azimute plano e distância:169°02'56.80" e 2.31; até o vértice Pt764, de coordenadas N 7186954.62 m e E 558876.57 m; deste, segue com os seguintes azimute plano e distância:169°59'43.53" e 2.31; até o vértice Pt765, de coordenadas N 7186952.34 m e E 558876.97 m; deste, segue com os seguintes azimute plano e distância:170°56'30.25" e 2.31; até o vértice Pt766, de coordenadas N 7186950.06 m e E 558877.33 m; deste, segue com os seguintes azimute plano e distância:171°53'16.97" e 2.31; até o vértice Pt767, de coordenadas N 7186947.77 m e E 558877.66 m; deste, segue com os seguintes azimute plano e distância:172°50'3.70" e 2.31; até o vértice Pt768, de coordenadas N 7186945.47 m e E 558877.95 m; deste, segue com os seguintes azimute plano e distância:173°46'50.42" e 2.31; até o vértice Pt769, de coordenadas N 7186943.17 m e E 558878.20 m; deste, segue com os seguintes azimute plano e distância:174°43'37.14" e 2.31; até o vértice Pt770, de coordenadas N 7186940.87 m e E 558878.41 m; deste, segue com os seguintes azimute plano e distância:175°40'23.87" e 2.31; até o vértice Pt771, de coordenadas N 7186938.57 m e E 558878.58 m; deste, segue com os seguintes azimute plano e distância:176°08'47.23" e 377.11; até o vértice Pt772, de coordenadas N 7186562.31 m e E 558903.93 m; deste, segue com os seguintes azimute plano e distância:176°36'55.83" e 2.29; até o vértice Pt773, de coordenadas N 7186560.02 m e E 558904.06 m; deste, segue com os seguintes azimute plano e distância:177°33'13.05" e 2.29; até o vértice Pt774, de coordenadas N 7186557.73 m e E 558904.16 m; deste, segue com os seguintes azimute plano e distância:178°29'30.26" e 2.29; até o vértice Pt775, de coordenadas N 7186555.44 m e E 558904.22 m; deste, segue com os seguintes azimute plano e distância:179°25'47.47" e 2.29; até o vértice Pt776, de coordenadas N 7186553.14 m e E 558904.24 m; deste, segue com os seguintes azimute plano e distância:180°22'4.69" e 2.29; até o vértice Pt777, de coordenadas N 7186550.85 m e E 558904.23 m; deste, segue com os seguintes azimute plano e distância:181°18'21.90" e 2.29; até o vértice Pt778, de coordenadas N 7186548.56 m e E 558904.18 m; deste, segue com os seguintes azimute plano e distância:182°14'39.11" e 2.29; até o vértice Pt779, de coordenadas N 7186546.27 m e E



MUNICÍPIO DE TEIXEIRA SOARES ESTADO DO PARANÁ

Rua XV de Novembro, 135 – Centro – Fone / Fax: (42) 3460-1155
CEP: 84.530-000 – CNPJ: 75.963.850/0001-94

prefeito@teixeirasoares.pr.gov.br - www.teixeirasoares.pr.gov.br

GABINETE DO PREFEITO

558904.09 m; deste, segue com os seguintes azimute plano e distância: $183^{\circ}10'56.33''$ e 2.29; até o vértice Pt780, de coordenadas N 7186543.98 m e E 558903.96 m; deste, segue com os seguintes azimute plano e distância: $184^{\circ}07'13.54''$ e 2.29; até o vértice Pt781, de coordenadas N 7186541.69 m e E 558903.80 m; deste, segue com os seguintes azimute plano e distância: $185^{\circ}03'30.75''$ e 2.29; até o vértice Pt782, de coordenadas N 7186539.41 m e E 558903.59 m; deste, segue com os seguintes azimute plano e distância: $185^{\circ}59'47.96''$ e 2.29; até o vértice Pt783, de coordenadas N 7186537.13 m e E 558903.35 m; deste, segue com os seguintes azimute plano e distância: $186^{\circ}56'5.18''$ e 2.29; até o vértice Pt784, de coordenadas N 7186534.86 m e E 558903.08 m; deste, segue com os seguintes azimute plano e distância: $187^{\circ}52'22.39''$ e 2.29; até o vértice Pt785, de coordenadas N 7186532.59 m e E 558902.76 m; deste, segue com os seguintes azimute plano e distância: $188^{\circ}48'39.60''$ e 2.29; até o vértice Pt786, de coordenadas N 7186530.32 m e E 558902.41 m; deste, segue com os seguintes azimute plano e distância: $189^{\circ}16'48.21''$ e 267.11; até o vértice Pt787, de coordenadas N 7186266.71 m e E 558859.34 m; deste, segue com os seguintes azimute plano e distância: $188^{\circ}46'58.44''$ e 2.43; até o vértice Pt788, de coordenadas N 7186264.31 m e E 558858.97 m; deste, segue com os seguintes azimute plano e distância: $187^{\circ}47'18.89''$ e 2.43; até o vértice Pt789, de coordenadas N 7186261.90 m e E 558858.64 m; deste, segue com os seguintes azimute plano e distância: $186^{\circ}47'39.34''$ e 2.43; até o vértice Pt790, de coordenadas N 7186259.49 m e E 558858.35 m; deste, segue com os seguintes azimute plano e distância: $185^{\circ}47'59.79''$ e 2.43; até o vértice Pt791, de coordenadas N 7186257.07 m e E 558858.10 m; deste, segue com os seguintes azimute plano e distância: $184^{\circ}48'20.24''$ e 2.43; até o vértice Pt792, de coordenadas N 7186254.65 m e E 558857.90 m; deste, segue com os seguintes azimute plano e distância: $183^{\circ}48'40.69''$ e 2.43; até o vértice Pt793, de coordenadas N 7186252.23 m e E 558857.74 m; deste, segue com os seguintes azimute plano e distância: $182^{\circ}49'1.14''$ e 2.43; até o vértice Pt794, de coordenadas N 7186249.80 m e E 558857.62 m; deste, segue com os seguintes azimute plano e distância: $181^{\circ}49'21.59''$ e 2.43; até o vértice Pt795, de coordenadas N 7186247.37 m e E 558857.54 m; deste, segue com os seguintes azimute plano e distância: $180^{\circ}49'42.04''$ e 2.43; até o vértice Pt796, de coordenadas N 7186244.94 m e E 558857.51 m; deste, segue com os seguintes azimute plano e distância: $179^{\circ}50'2.49''$ e 2.43; até o vértice Pt797, de coordenadas N 7186242.51 m e E 558857.52 m; deste, segue com os seguintes



MUNICÍPIO DE TEIXEIRA SOARES ESTADO DO PARANÁ

Rua XV de Novembro, 135 – Centro – Fone / Fax: (42) 3460-1155
CEP: 84.530-000 – CNPJ: 75.963.850/0001-94

prefeito@teixeirasoares.pr.gov.br - www.teixeirasoares.pr.gov.br

GABINETE DO PREFEITO

azimute plano e distância:179°20'12.72" e 454.70; até o vértice Pt798, de coordenadas N 7185787.84 m e E 558862.78 m; deste, segue com os seguintes azimute plano e distância:178°50'45.51" e 2.40; até o vértice Pt799, de coordenadas N 7185785.45 m e E 558862.83 m; deste, segue com os seguintes azimute plano e distância:177°51'51.09" e 2.40; até o vértice Pt800, de coordenadas N 7185783.05 m e E 558862.92 m; deste, segue com os seguintes azimute plano e distância:176°52'56.67" e 2.40; até o vértice Pt801, de coordenadas N 7185780.65 m e E 558863.05 m; deste, segue com os seguintes azimute plano e distância:175°54'2.25" e 2.40; até o vértice Pt802, de coordenadas N 7185778.26 m e E 558863.22 m; deste, segue com os seguintes azimute plano e distância:174°55'7.83" e 2.40; até o vértice Pt803, de coordenadas N 7185775.87 m e E 558863.43 m; deste, segue com os seguintes azimute plano e distância:173°56'13.41" e 2.40; até o vértice Pt804, de coordenadas N 7185773.49 m e E 558863.68 m; deste, segue com os seguintes azimute plano e distância:172°57'18.99" e 2.40; até o vértice Pt805, de coordenadas N 7185771.11 m e E 558863.98 m; deste, segue com os seguintes azimute plano e distância:171°58'24.57" e 2.40; até o vértice Pt806, de coordenadas N 7185768.73 m e E 558864.31 m; deste, segue com os seguintes azimute plano e distância:170°59'30.15" e 2.40; até o vértice Pt807, de coordenadas N 7185766.36 m e E 558864.69 m; deste, segue com os seguintes azimute plano e distância:170°00'35.73" e 2.40; até o vértice Pt808, de coordenadas N 7185764.00 m e E 558865.10 m; deste, segue com os seguintes azimute plano e distância:169°01'41.31" e 2.40; até o vértice Pt809, de coordenadas N 7185761.64 m e E 558865.56 m; deste, segue com os seguintes azimute plano e distância:168°02'46.89" e 2.40; até o vértice Pt810, de coordenadas N 7185759.30 m e E 558866.06 m; deste, segue com os seguintes azimute plano e distância:167°03'52.47" e 2.40; até o vértice Pt811, de coordenadas N 7185756.96 m e E 558866.59 m; deste, segue com os seguintes azimute plano e distância:166°04'58.05" e 2.40; até o vértice Pt812, de coordenadas N 7185754.63 m e E 558867.17 m; deste, segue com os seguintes azimute plano e distância:165°06'3.63" e 2.40; até o vértice Pt813, de coordenadas N 7185752.31 m e E 558867.79 m; deste, segue com os seguintes azimute plano e distância:164°07'9.21" e 2.40; até o vértice Pt814, de coordenadas N 7185750.00 m e E 558868.44 m; deste, segue com os seguintes azimute plano e distância:163°08'14.79" e 2.40; até o vértice Pt815, de coordenadas N 7185747.71 m e E 558869.14 m; deste, segue com os seguintes azimute plano e



MUNICÍPIO DE TEIXEIRA SOARES ESTADO DO PARANÁ

Rua XV de Novembro, 135 – Centro – Fone / Fax: (42) 3460-1155
CEP: 84.530-000 – CNPJ: 75.963.850/0001-94

prefeito@teixeirasoares.pr.gov.br - www.teixeirasoares.pr.gov.br

GABINETE DO PREFEITO

distância:162°09'20.37" e 2.40; até o vértice Pt816, de coordenadas N 7185745.42 m e E 558869.88 m; deste, segue com os seguintes azimute plano e distância:161°10'25.95" e 2.40; até o vértice Pt817, de coordenadas N 7185743.15 m e E 558870.65 m; deste, segue com os seguintes azimute plano e distância:160°11'31.53" e 2.40; até o vértice Pt818, de coordenadas N 7185740.90 m e E 558871.46 m; deste, segue com os seguintes azimute plano e distância:159°12'37.11" e 2.40; até o vértice Pt819, de coordenadas N 7185738.65 m e E 558872.31 m; deste, segue com os seguintes azimute plano e distância:158°43'9.90" e 362.83; até o vértice Pt820, de coordenadas N 7185400.57 m e E 559004.00 m; deste, segue com os seguintes azimute plano e distância:158°13'16.29" e 2.43; até o vértice Pt821, de coordenadas N 7185398.31 m e E 559004.90 m; deste, segue com os seguintes azimute plano e distância:157°13'29.05" e 2.43; até o vértice Pt822, de coordenadas N 7185396.06 m e E 559005.84 m; deste, segue com os seguintes azimute plano e distância:156°13'41.81" e 2.43; até o vértice Pt823, de coordenadas N 7185393.83 m e E 559006.82 m; deste, segue com os seguintes azimute plano e distância:155°13'54.58" e 2.43; até o vértice Pt824, de coordenadas N 7185391.62 m e E 559007.84 m; deste, segue com os seguintes azimute plano e distância:154°14'7.34" e 2.43; até o vértice Pt825, de coordenadas N 7185389.43 m e E 559008.90 m; deste, segue com os seguintes azimute plano e distância:153°14'20.11" e 2.43; até o vértice Pt826, de coordenadas N 7185387.26 m e E 559010.00 m; deste, segue com os seguintes azimute plano e distância:152°14'32.87" e 2.43; até o vértice Pt827, de coordenadas N 7185385.10 m e E 559011.13 m; deste, segue com os seguintes azimute plano e distância:151°14'45.64" e 2.43; até o vértice Pt828, de coordenadas N 7185382.97 m e E 559012.30 m; deste, segue com os seguintes azimute plano e distância:150°14'58.40" e 2.43; até o vértice Pt829, de coordenadas N 7185380.85 m e E 559013.51 m; deste, segue com os seguintes azimute plano e distância:149°15'11.17" e 2.43; até o vértice Pt830, de coordenadas N 7185378.76 m e E 559014.76 m; deste, segue com os seguintes azimute plano e distância:148°15'23.93" e 2.43; até o vértice Pt831, de coordenadas N 7185376.69 m e E 559016.04 m; deste, segue com os seguintes azimute plano e distância:147°15'36.70" e 2.43; até o vértice Pt832, de coordenadas N 7185374.64 m e E 559017.35 m; deste, segue com os seguintes azimute plano e distância:146°15'49.46" e 2.43; até o vértice Pt833, de coordenadas N 7185372.62 m e E 559018.71 m; deste, segue com os seguintes azimute plano e



MUNICÍPIO DE TEIXEIRA SOARES ESTADO DO PARANÁ

Rua XV de Novembro, 135 – Centro – Fone / Fax: (42) 3460-1155
CEP: 84.530-000 – CNPJ: 75.963.850/0001-94

prefeito@teixeirasoares.pr.gov.br - www.teixeirasoares.pr.gov.br

GABINETE DO PREFEITO

distância:145°16'2.23" e 2.43; até o vértice Pt834, de coordenadas N 7185370.62 m e E 559020.09 m; deste, segue com os seguintes azimute plano e distância:144°16'14.99" e 2.43; até o vértice Pt835, de coordenadas N 7185368.64 m e E 559021.52 m; deste, segue com os seguintes azimute plano e distância:143°16'27.76" e 2.43; até o vértice Pt836, de coordenadas N 7185366.69 m e E 559022.97 m; deste, segue com os seguintes azimute plano e distância:142°16'40.52" e 2.43; até o vértice Pt837, de coordenadas N 7185364.76 m e E 559024.46 m; deste, segue com os seguintes azimute plano e distância:141°16'53.28" e 2.43; até o vértice Pt838, de coordenadas N 7185362.86 m e E 559025.98 m; deste, segue com os seguintes azimute plano e distância:140°17'6.05" e 2.43; até o vértice Pt839, de coordenadas N 7185360.99 m e E 559027.54 m; deste, segue com os seguintes azimute plano e distância:139°17'18.81" e 2.43; até o vértice Pt840, de coordenadas N 7185359.14 m e E 559029.13 m; deste, segue com os seguintes azimute plano e distância:138°17'31.58" e 2.43; até o vértice Pt841, de coordenadas N 7185357.33 m e E 559030.75 m; deste, segue com os seguintes azimute plano e distância:137°17'44.34" e 2.43; até o vértice Pt842, de coordenadas N 7185355.54 m e E 559032.40 m; deste, segue com os seguintes azimute plano e distância:136°17'57.11" e 2.43; até o vértice Pt843, de coordenadas N 7185353.78 m e E 559034.08 m; deste, segue com os seguintes azimute plano e distância:135°18'9.87" e 2.43; até o vértice Pt844, de coordenadas N 7185352.05 m e E 559035.79 m; deste, segue com os seguintes azimute plano e distância:134°18'22.64" e 2.43; até o vértice Pt845, de coordenadas N 7185350.35 m e E 559037.54 m; deste, segue com os seguintes azimute plano e distância:133°18'35.40" e 2.43; até o vértice Pt846, de coordenadas N 7185348.68 m e E 559039.31 m; deste, segue com os seguintes azimute plano e distância:132°18'48.17" e 2.43; até o vértice Pt847, de coordenadas N 7185347.04 m e E 559041.11 m; deste, segue com os seguintes azimute plano e distância:131°19'0.93" e 2.43; até o vértice Pt848, de coordenadas N 7185345.43 m e E 559042.94 m; deste, segue com os seguintes azimute plano e distância:130°19'13.70" e 2.43; até o vértice Pt849, de coordenadas N 7185343.85 m e E 559044.79 m; deste, segue com os seguintes azimute plano e distância:129°19'26.46" e 2.43; até o vértice Pt850, de coordenadas N 7185342.31 m e E 559046.68 m; deste, segue com os seguintes azimute plano e distância:128°49'32.84" e 165.81; até o vértice Pt851, de coordenadas N 7185238.35 m e E 559175.86 m; deste, segue com os seguintes azimute plano e distância:129°19'13.07" e 5.18; até o vértice Pt852, de coordenadas N



MUNICÍPIO DE TEIXEIRA SOARES ESTADO DO PARANÁ

Rua XV de Novembro, 135 – Centro – Fone / Fax: (42) 3460-1155
CEP: 84.530-000 – CNPJ: 75.963.850/0001-94

prefeito@teixeirasoares.pr.gov.br - www.teixeirasoares.pr.gov.br

GABINETE DO PREFEITO

7185235.07 m e E 559179.86 m; deste, segue com os seguintes azimute plano e distância:130°18'33.53" e 5.18; até o vértice Pt853, de coordenadas N 7185231.72 m e E 559183.81 m; deste, segue com os seguintes azimute plano e distância:131°17'54.00" e 5.18; até o vértice Pt854, de coordenadas N 7185228.30 m e E 559187.70 m; deste, segue com os seguintes azimute plano e distância:132°17'14.46" e 5.18; até o vértice Pt855, de coordenadas N 7185224.82 m e E 559191.53 m; deste, segue com os seguintes azimute plano e distância:133°16'34.92" e 5.18; até o vértice Pt856, de coordenadas N 7185221.27 m e E 559195.30 m; deste, segue com os seguintes azimute plano e distância:134°15'55.38" e 5.18; até o vértice Pt857, de coordenadas N 7185217.66 m e E 559199.01 m; deste, segue com os seguintes azimute plano e distância:135°15'15.84" e 5.18; até o vértice Pt858, de coordenadas N 7185213.98 m e E 559202.66 m; deste, segue com os seguintes azimute plano e distância:136°14'36.30" e 5.18; até o vértice Pt859, de coordenadas N 7185210.24 m e E 559206.24 m; deste, segue com os seguintes azimute plano e distância:137°13'56.76" e 5.18; até o vértice Pt860, de coordenadas N 7185206.44 m e E 559209.75 m; deste, segue com os seguintes azimute plano e distância:138°13'17.23" e 5.18; até o vértice Pt861, de coordenadas N 7185202.57 m e E 559213.20 m; deste, segue com os seguintes azimute plano e distância:139°12'37.69" e 5.18; até o vértice Pt862, de coordenadas N 7185198.65 m e E 559216.59 m; deste, segue com os seguintes azimute plano e distância:140°11'58.15" e 5.18; até o vértice Pt863, de coordenadas N 7185194.67 m e E 559219.90 m; deste, segue com os seguintes azimute plano e distância:141°11'18.61" e 5.18; até o vértice Pt864, de coordenadas N 7185190.64 m e E 559223.15 m; deste, segue com os seguintes azimute plano e distância:142°10'39.07" e 5.18; até o vértice Pt865, de coordenadas N 7185186.55 m e E 559226.32 m; deste, segue com os seguintes azimute plano e distância:143°09'59.53" e 5.18; até o vértice Pt866, de coordenadas N 7185182.40 m e E 559229.43 m; deste, segue com os seguintes azimute plano e distância:144°09'19.99" e 5.18; até o vértice Pt867, de coordenadas N 7185178.21 m e E 559232.46 m; deste, segue com os seguintes azimute plano e distância:145°08'40.46" e 5.18; até o vértice Pt868, de coordenadas N 7185173.96 m e E 559235.42 m; deste, segue com os seguintes azimute plano e distância:146°08'0.92" e 5.18; até o vértice Pt869, de coordenadas N 7185169.66 m e E 559238.30 m; deste, segue com os seguintes azimute plano e distância:147°07'21.38" e 5.18; até o vértice Pt870, de coordenadas N



MUNICÍPIO DE TEIXEIRA SOARES ESTADO DO PARANÁ

Rua XV de Novembro, 135 – Centro – Fone / Fax: (42) 3460-1155
CEP: 84.530-000 – CNPJ: 75.963.850/0001-94

prefeito@teixeirasoares.pr.gov.br - www.teixeirasoares.pr.gov.br

GABINETE DO PREFEITO

7185165.31 m e E 559241.12 m; deste, segue com os seguintes azimute plano e distância:148°06'41.84" e 5.18; até o vértice Pt871, de coordenadas N 7185160.91 m e E 559243.85 m; deste, segue com os seguintes azimute plano e distância:149°06'2.30" e 5.18; até o vértice Pt872, de coordenadas N 7185156.47 m e E 559246.51 m; deste, segue com os seguintes azimute plano e distância:150°05'22.76" e 5.18; até o vértice Pt873, de coordenadas N 7185151.98 m e E 559249.09 m; deste, segue com os seguintes azimute plano e distância:151°04'43.22" e 5.18; até o vértice Pt874, de coordenadas N 7185147.45 m e E 559251.60 m; deste, segue com os seguintes azimute plano e distância:152°04'3.69" e 5.18; até o vértice Pt875, de coordenadas N 7185142.87 m e E 559254.02 m; deste, segue com os seguintes azimute plano e distância:153°03'24.15" e 5.18; até o vértice Pt876, de coordenadas N 7185138.26 m e E 559256.37 m; deste, segue com os seguintes azimute plano e distância:154°02'44.61" e 5.18; até o vértice Pt877, de coordenadas N 7185133.60 m e E 559258.64 m; deste, segue com os seguintes azimute plano e distância:155°02'5.07" e 5.18; até o vértice Pt878, de coordenadas N 7185128.90 m e E 559260.82 m; deste, segue com os seguintes azimute plano e distância:156°01'25.53" e 5.18; até o vértice Pt879, de coordenadas N 7185124.17 m e E 559262.93 m; deste, segue com os seguintes azimute plano e distância:157°00'45.99" e 5.18; até o vértice Pt880, de coordenadas N 7185119.41 m e E 559264.95 m; deste, segue com os seguintes azimute plano e distância:158°00'6.45" e 5.18; até o vértice Pt881, de coordenadas N 7185114.60 m e E 559266.89 m; deste, segue com os seguintes azimute plano e distância:158°59'26.92" e 5.18; até o vértice Pt882, de coordenadas N 7185109.77 m e E 559268.74 m; deste, segue com os seguintes azimute plano e distância:159°58'47.38" e 5.18; até o vértice Pt883, de coordenadas N 7185104.90 m e E 559270.52 m; deste, segue com os seguintes azimute plano e distância:160°58'7.84" e 5.18; até o vértice Pt884, de coordenadas N 7185100.01 m e E 559272.21 m; deste, segue com os seguintes azimute plano e distância:161°27'48.27" e 170.75; até o vértice Pt885, de coordenadas N 7184938.12 m e E 559326.49 m; deste, segue com os seguintes azimute plano e distância:161°57'44.58" e 2.44; até o vértice Pt886, de coordenadas N 7184935.80 m e E 559327.24 m; deste, segue com os seguintes azimute plano e distância:162°57'37.19" e 2.44; até o vértice Pt887, de coordenadas N 7184933.47 m e E 559327.96 m; deste, segue com os seguintes azimute plano e distância:163°57'29.81" e 2.44; até o vértice Pt888, de coordenadas N



MUNICÍPIO DE TEIXEIRA SOARES ESTADO DO PARANÁ

Rua XV de Novembro, 135 – Centro – Fone / Fax: (42) 3460-1155
CEP: 84.530-000 – CNPJ: 75.963.850/0001-94

prefeito@teixeirasoares.pr.gov.br - www.teixeirasoares.pr.gov.br

GABINETE DO PREFEITO

7184931.13 m e E 559328.63 m; deste, segue com os seguintes azimute plano e distância:164°57'22.43" e 2.44; até o vértice Pt889, de coordenadas N 7184928.77 m e E 559329.26 m; deste, segue com os seguintes azimute plano e distância:165°57'15.05" e 2.44; até o vértice Pt890, de coordenadas N 7184926.41 m e E 559329.86 m; deste, segue com os seguintes azimute plano e distância:166°57'7.66" e 2.44; até o vértice Pt891, de coordenadas N 7184924.03 m e E 559330.41 m; deste, segue com os seguintes azimute plano e distância:167°57'0.28" e 2.44; até o vértice Pt892, de coordenadas N 7184921.64 m e E 559330.92 m; deste, segue com os seguintes azimute plano e distância:168°56'52.90" e 2.44; até o vértice Pt893, de coordenadas N 7184919.25 m e E 559331.38 m; deste, segue com os seguintes azimute plano e distância:169°56'45.52" e 2.44; até o vértice Pt894, de coordenadas N 7184916.85 m e E 559331.81 m; deste, segue com os seguintes azimute plano e distância:170°56'38.13" e 2.44; até o vértice Pt895, de coordenadas N 7184914.44 m e E 559332.19 m; deste, segue com os seguintes azimute plano e distância:171°56'30.75" e 2.44; até o vértice Pt896, de coordenadas N 7184912.03 m e E 559332.53 m; deste, segue com os seguintes azimute plano e distância:172°56'23.37" e 2.44; até o vértice Pt897, de coordenadas N 7184909.61 m e E 559332.83 m; deste, segue com os seguintes azimute plano e distância:173°56'15.99" e 2.44; até o vértice Pt898, de coordenadas N 7184907.18 m e E 559333.09 m; deste, segue com os seguintes azimute plano e distância:174°56'8.60" e 2.44; até o vértice Pt899, de coordenadas N 7184904.75 m e E 559333.31 m; deste, segue com os seguintes azimute plano e distância:175°56'1.22" e 2.44; até o vértice Pt900, de coordenadas N 7184902.32 m e E 559333.48 m; deste, segue com os seguintes azimute plano e distância:176°55'53.84" e 2.44; até o vértice Pt901, de coordenadas N 7184899.89 m e E 559333.61 m; deste, segue com os seguintes azimute plano e distância:177°55'46.46" e 2.44; até o vértice Pt902, de coordenadas N 7184897.45 m e E 559333.70 m; deste, segue com os seguintes azimute plano e distância:178°55'39.07" e 2.44; até o vértice Pt903, de coordenadas N 7184895.01 m e E 559333.74 m; deste, segue com os seguintes azimute plano e distância:179°55'31.69" e 2.44; até o vértice Pt904, de coordenadas N 7184892.57 m e E 559333.75 m; deste, segue com os seguintes azimute plano e distância:180°55'24.31" e 2.44; até o vértice Pt905, de coordenadas N 7184890.14 m e E 559333.71 m; deste, segue com os seguintes azimute plano e distância:181°55'16.93" e 2.44; até o vértice Pt906, de coordenadas N 7184887.70 m e E 559333.63 m; deste, segue com os seguintes



MUNICÍPIO DE TEIXEIRA SOARES ESTADO DO PARANÁ

Rua XV de Novembro, 135 – Centro – Fone / Fax: (42) 3460-1155
CEP: 84.530-000 – CNPJ: 75.963.850/0001-94

prefeito@teixeirasoares.pr.gov.br - www.teixeirasoares.pr.gov.br

GABINETE DO PREFEITO

azimute plano e distância:182°55'9.54" e 2.44; até o vértice Pt907, de coordenadas N 7184885.26 m e E 559333.50 m; deste, segue com os seguintes azimute plano e distância:183°55'2.16" e 2.44; até o vértice Pt908, de coordenadas N 7184882.83 m e E 559333.34 m; deste, segue com os seguintes azimute plano e distância:184°54'54.78" e 2.44; até o vértice Pt909, de coordenadas N 7184880.40 m e E 559333.13 m; deste, segue com os seguintes azimute plano e distância:185°54'47.40" e 2.44; até o vértice Pt910, de coordenadas N 7184877.98 m e E 559332.88 m; deste, segue com os seguintes azimute plano e distância:186°54'40.01" e 2.44; até o vértice Pt911, de coordenadas N 7184875.56 m e E 559332.58 m; deste, segue com os seguintes azimute plano e distância:187°24'36.32" e 69.00; até o vértice Pt912, de coordenadas N 7184807.13 m e E 559323.68 m; deste, segue com os seguintes azimute plano e distância:186°44'44.19" e 3.25; até o vértice Pt913, de coordenadas N 7184803.90 m e E 559323.30 m; deste, segue com os seguintes azimute plano e distância:184°49'12.86" e 6.16; até o vértice Pt914, de coordenadas N 7184797.76 m e E 559322.78 m; deste, segue com os seguintes azimute plano e distância:182°42'50.65" e 4.13; até o vértice Pt915, de coordenadas N 7184793.64 m e E 559322.59 m; deste, segue com os seguintes azimute plano e distância:180°56'3.82" e 4.57; até o vértice Pt916, de coordenadas N 7184789.07 m e E 559322.51 m; deste, segue com os seguintes azimute plano e distância:179°30'0.63" e 2.44; até o vértice Pt917, de coordenadas N 7184786.63 m e E 559322.54 m; deste, segue com os seguintes azimute plano e distância:178°30'1.88" e 2.44; até o vértice Pt918, de coordenadas N 7184784.19 m e E 559322.60 m; deste, segue com os seguintes azimute plano e distância:177°30'3.14" e 2.44; até o vértice Pt919, de coordenadas N 7184781.75 m e E 559322.71 m; deste, segue com os seguintes azimute plano e distância:176°30'4.39" e 2.44; até o vértice Pt920, de coordenadas N 7184779.31 m e E 559322.85 m; deste, segue com os seguintes azimute plano e distância:175°30'5.65" e 2.44; até o vértice Pt921, de coordenadas N 7184776.88 m e E 559323.05 m; deste, segue com os seguintes azimute plano e distância:174°30'6.91" e 2.44; até o vértice Pt922, de coordenadas N 7184774.44 m e E 559323.28 m; deste, segue com os seguintes azimute plano e distância:173°30'8.16" e 2.44; até o vértice Pt923, de coordenadas N 7184772.02 m e E 559323.56 m; deste, segue com os seguintes azimute plano e distância:172°30'9.42" e 2.44; até o vértice Pt924, de coordenadas N 7184769.60 m e E 559323.88 m; deste, segue com os seguintes azimute plano e distância:171°30'10.67" e 2.44; até o vértice Pt925, de coordenadas N



MUNICÍPIO DE TEIXEIRA SOARES ESTADO DO PARANÁ

Rua XV de Novembro, 135 – Centro – Fone / Fax: (42) 3460-1155
CEP: 84.530-000 – CNPJ: 75.963.850/0001-94

prefeito@teixeirasoares.pr.gov.br - www.teixeirasoares.pr.gov.br

GABINETE DO PREFEITO

7184767.18 m e E 559324.24 m; deste, segue com os seguintes azimute plano e distância:170°30'11.93" e 2.44; até o vértice Pt926, de coordenadas N 7184764.77 m e E 559324.64 m; deste, segue com os seguintes azimute plano e distância:169°30'13.18" e 2.44; até o vértice Pt927, de coordenadas N 7184762.37 m e E 559325.08 m; deste, segue com os seguintes azimute plano e distância:168°30'14.44" e 2.44; até o vértice Pt928, de coordenadas N 7184759.98 m e E 559325.57 m; deste, segue com os seguintes azimute plano e distância:167°30'15.69" e 2.44; até o vértice Pt929, de coordenadas N 7184757.59 m e E 559326.10 m; deste, segue com os seguintes azimute plano e distância:166°30'16.95" e 2.44; até o vértice Pt930, de coordenadas N 7184755.22 m e E 559326.67 m; deste, segue com os seguintes azimute plano e distância:165°30'18.21" e 2.44; até o vértice Pt931, de coordenadas N 7184752.85 m e E 559327.28 m; deste, segue com os seguintes azimute plano e distância:164°30'19.46" e 2.44; até o vértice Pt932, de coordenadas N 7184750.50 m e E 559327.93 m; deste, segue com os seguintes azimute plano e distância:163°30'20.72" e 2.44; até o vértice Pt933, de coordenadas N 7184748.15 m e E 559328.63 m; deste, segue com os seguintes azimute plano e distância:162°30'21.97" e 2.44; até o vértice Pt934, de coordenadas N 7184745.82 m e E 559329.36 m; deste, segue com os seguintes azimute plano e distância:161°30'23.23" e 2.44; até o vértice Pt935, de coordenadas N 7184743.51 m e E 559330.14 m; deste, segue com os seguintes azimute plano e distância:160°30'24.48" e 2.44; até o vértice Pt936, de coordenadas N 7184741.21 m e E 559330.95 m; deste, segue com os seguintes azimute plano e distância:159°30'25.74" e 2.44; até o vértice Pt937, de coordenadas N 7184738.92 m e E 559331.81 m; deste, segue com os seguintes azimute plano e distância:158°30'27.00" e 2.44; até o vértice Pt938, de coordenadas N 7184736.65 m e E 559332.70 m; deste, segue com os seguintes azimute plano e distância:157°30'28.25" e 2.44; até o vértice Pt939, de coordenadas N 7184734.39 m e E 559333.64 m; deste, segue com os seguintes azimute plano e distância:156°30'29.51" e 2.44; até o vértice Pt940, de coordenadas N 7184732.15 m e E 559334.61 m; deste, segue com os seguintes azimute plano e distância:155°30'30.76" e 2.44; até o vértice Pt941, de coordenadas N 7184729.93 m e E 559335.62 m; deste, segue com os seguintes azimute plano e distância:154°30'32.02" e 2.44; até o vértice Pt942, de coordenadas N 7184727.72 m e E 559336.67 m; deste, segue com os seguintes azimute plano e distância:153°30'33.27" e 2.44; até o vértice Pt943, de coordenadas N



MUNICÍPIO DE TEIXEIRA SOARES ESTADO DO PARANÁ

Rua XV de Novembro, 135 – Centro – Fone / Fax: (42) 3460-1155
CEP: 84.530-000 – CNPJ: 75.963.850/0001-94

prefeito@teixeirasoares.pr.gov.br - www.teixeirasoares.pr.gov.br

GABINETE DO PREFEITO

7184725.53 m e E 559337.76 m; deste, segue com os seguintes azimute plano e distância:152°30'34.53" e 2.44; até o vértice Pt944, de coordenadas N 7184723.37 m e E 559338.89 m; deste, segue com os seguintes azimute plano e distância:151°30'35.78" e 2.44; até o vértice Pt945, de coordenadas N 7184721.22 m e E 559340.05 m; deste, segue com os seguintes azimute plano e distância:150°30'37.04" e 2.44; até o vértice Pt946, de coordenadas N 7184719.09 m e E 559341.26 m; deste, segue com os seguintes azimute plano e distância:149°30'38.30" e 2.44; até o vértice Pt947, de coordenadas N 7184716.99 m e E 559342.50 m; deste, segue com os seguintes azimute plano e distância:148°30'39.55" e 2.44; até o vértice Pt948, de coordenadas N 7184714.91 m e E 559343.77 m; deste, segue com os seguintes azimute plano e distância:147°30'40.81" e 2.44; até o vértice Pt949, de coordenadas N 7184712.85 m e E 559345.08 m; deste, segue com os seguintes azimute plano e distância:146°30'42.06" e 2.44; até o vértice Pt950, de coordenadas N 7184710.81 m e E 559346.43 m; deste, segue com os seguintes azimute plano e distância:145°30'43.32" e 2.44; até o vértice Pt951, de coordenadas N 7184708.80 m e E 559347.82 m; deste, segue com os seguintes azimute plano e distância:144°30'44.57" e 2.44; até o vértice Pt952, de coordenadas N 7184706.81 m e E 559349.23 m; deste, segue com os seguintes azimute plano e distância:143°30'45.83" e 2.44; até o vértice Pt953, de coordenadas N 7184704.84 m e E 559350.69 m; deste, segue com os seguintes azimute plano e distância:142°30'47.08" e 2.44; até o vértice Pt954, de coordenadas N 7184702.91 m e E 559352.17 m; deste, segue com os seguintes azimute plano e distância:141°30'48.34" e 2.44; até o vértice Pt955, de coordenadas N 7184700.99 m e E 559353.69 m; deste, segue com os seguintes azimute plano e distância:140°30'49.60" e 2.44; até o vértice Pt956, de coordenadas N 7184699.11 m e E 559355.25 m; deste, segue com os seguintes azimute plano e distância:139°30'50.85" e 2.44; até o vértice Pt957, de coordenadas N 7184697.25 m e E 559356.83 m; deste, segue com os seguintes azimute plano e distância:138°30'52.11" e 2.44; até o vértice Pt958, de coordenadas N 7184695.42 m e E 559358.45 m; deste, segue com os seguintes azimute plano e distância:137°30'53.36" e 2.44; até o vértice Pt959, de coordenadas N 7184693.62 m e E 559360.10 m; deste, segue com os seguintes azimute plano e distância:136°30'54.62" e 2.44; até o vértice Pt960, de coordenadas N 7184691.85 m e E 559361.78 m; deste, segue com os seguintes azimute plano e distância:135°30'55.87" e 2.44; até o vértice Pt961, de coordenadas N



MUNICÍPIO DE TEIXEIRA SOARES ESTADO DO PARANÁ

Rua XV de Novembro, 135 – Centro – Fone / Fax: (42) 3460-1155
CEP: 84.530-000 – CNPJ: 75.963.850/0001-94

prefeito@teixeirasoares.pr.gov.br - www.teixeirasoares.pr.gov.br

GABINETE DO PREFEITO

7184690.10 m e E 559363.49 m; deste, segue com os seguintes azimute plano e distância:134°30'57.13" e 2.44; até o vértice Pt962, de coordenadas N 7184688.39 m e E 559365.23 m; deste, segue com os seguintes azimute plano e distância:133°30'58.39" e 2.44; até o vértice Pt963, de coordenadas N 7184686.71 m e E 559367.00 m; deste, segue com os seguintes azimute plano e distância:132°30'59.64" e 2.44; até o vértice Pt964, de coordenadas N 7184685.06 m e E 559368.81 m; deste, segue com os seguintes azimute plano e distância:131°31'0.90" e 2.44; até o vértice Pt965, de coordenadas N 7184683.44 m e E 559370.63 m; deste, segue com os seguintes azimute plano e distância:130°31'2.15" e 2.44; até o vértice Pt966, de coordenadas N 7184681.85 m e E 559372.49 m; deste, segue com os seguintes azimute plano e distância:129°31'3.41" e 2.44; até o vértice Pt967, de coordenadas N 7184680.30 m e E 559374.38 m; deste, segue com os seguintes azimute plano e distância:128°31'4.66" e 2.44; até o vértice Pt968, de coordenadas N 7184678.78 m e E 559376.29 m; deste, segue com os seguintes azimute plano e distância:127°31'5.92" e 2.44; até o vértice Pt969, de coordenadas N 7184677.29 m e E 559378.22 m; deste, segue com os seguintes azimute plano e distância:126°31'7.17" e 2.44; até o vértice Pt970, de coordenadas N 7184675.84 m e E 559380.19 m; deste, segue com os seguintes azimute plano e distância:125°31'8.43" e 2.44; até o vértice Pt971, de coordenadas N 7184674.42 m e E 559382.17 m; deste, segue com os seguintes azimute plano e distância:129°36'6.20" e 3.06; até o vértice Pt972, de coordenadas N 7184672.47 m e E 559384.54 m; deste, segue com os seguintes azimute plano e distância:130°34'30.27" e 3.06; até o vértice Pt973, de coordenadas N 7184670.47 m e E 559386.86 m; deste, segue com os seguintes azimute plano e distância:131°32'54.34" e 3.06; até o vértice Pt974, de coordenadas N 7184668.44 m e E 559389.16 m; deste, segue com os seguintes azimute plano e distância:132°31'18.41" e 3.06; até o vértice Pt975, de coordenadas N 7184666.37 m e E 559391.41 m; deste, segue com os seguintes azimute plano e distância:133°29'42.48" e 3.06; até o vértice Pt976, de coordenadas N 7184664.26 m e E 559393.64 m; deste, segue com os seguintes azimute plano e distância:134°28'6.55" e 3.06; até o vértice Pt977, de coordenadas N 7184662.11 m e E 559395.82 m; deste, segue com os seguintes azimute plano e distância:135°26'30.62" e 3.06; até o vértice Pt978, de coordenadas N 7184659.93 m e E 559397.97 m; deste, segue com os seguintes azimute plano e distância:136°24'54.69" e 3.06; até o vértice Pt979, de coordenadas N 7184657.71 m e E 559400.09 m; deste, segue com os seguintes azimute plano e



MUNICÍPIO DE TEIXEIRA SOARES ESTADO DO PARANÁ

Rua XV de Novembro, 135 – Centro – Fone / Fax: (42) 3460-1155
CEP: 84.530-000 – CNPJ: 75.963.850/0001-94

prefeito@teixeirasoares.pr.gov.br - www.teixeirasoares.pr.gov.br

GABINETE DO PREFEITO

distância:137°23'18.76" e 3.06; até o vértice Pt980, de coordenadas N 7184655.46 m e E 559402.16 m; deste, segue com os seguintes azimute plano e distância:138°21'42.84" e 3.06; até o vértice Pt981, de coordenadas N 7184653.17 m e E 559404.20 m; deste, segue com os seguintes azimute plano e distância:139°20'6.91" e 3.06; até o vértice Pt982, de coordenadas N 7184650.84 m e E 559406.19 m; deste, segue com os seguintes azimute plano e distância:140°18'30.98" e 3.06; até o vértice Pt983, de coordenadas N 7184648.48 m e E 559408.15 m; deste, segue com os seguintes azimute plano e distância:141°16'55.05" e 3.06; até o vértice Pt984, de coordenadas N 7184646.09 m e E 559410.07 m; deste, segue com os seguintes azimute plano e distância:145°11'26.27" e 1.23; até o vértice Pt985, de coordenadas N 7184645.08 m e E 559410.77 m; deste, segue com os seguintes azimute plano e distância:146°09'9.88" e 1.23; até o vértice Pt986, de coordenadas N 7184644.06 m e E 559411.46 m; deste, segue com os seguintes azimute plano e distância:147°06'53.49" e 1.23; até o vértice Pt987, de coordenadas N 7184643.02 m e E 559412.13 m; deste, segue com os seguintes azimute plano e distância:148°04'37.10" e 1.23; até o vértice Pt988, de coordenadas N 7184641.98 m e E 559412.78 m; deste, segue com os seguintes azimute plano e distância:149°02'20.71" e 1.23; até o vértice Pt989, de coordenadas N 7184640.92 m e E 559413.41 m; deste, segue com os seguintes azimute plano e distância:150°00'4.32" e 1.23; até o vértice Pt990, de coordenadas N 7184639.85 m e E 559414.03 m; deste, segue com os seguintes azimute plano e distância:150°57'47.94" e 1.23; até o vértice Pt991, de coordenadas N 7184638.77 m e E 559414.63 m; deste, segue com os seguintes azimute plano e distância:151°55'31.55" e 1.23; até o vértice Pt992, de coordenadas N 7184637.69 m e E 559415.21 m; deste, segue com os seguintes azimute plano e distância:152°53'15.16" e 1.23; até o vértice Pt993, de coordenadas N 7184636.59 m e E 559415.77 m; deste, segue com os seguintes azimute plano e distância:153°50'58.77" e 1.23; até o vértice Pt994, de coordenadas N 7184635.48 m e E 559416.31 m; deste, segue com os seguintes azimute plano e distância:154°48'42.38" e 1.23; até o vértice Pt995, de coordenadas N 7184634.37 m e E 559416.84 m; deste, segue com os seguintes azimute plano e distância:155°46'25.99" e 1.23; até o vértice Pt996, de coordenadas N 7184633.24 m e E 559417.34 m; deste, segue com os seguintes azimute plano e distância:156°44'9.60" e 1.23; até o vértice Pt997, de coordenadas N 7184632.11 m e E 559417.83 m; deste, segue com os seguintes azimute plano e distância:157°41'53.21" e 1.23; até o vértice Pt998, de coordenadas N



MUNICÍPIO DE TEIXEIRA SOARES ESTADO DO PARANÁ

Rua XV de Novembro, 135 – Centro – Fone / Fax: (42) 3460-1155
CEP: 84.530-000 – CNPJ: 75.963.850/0001-94

prefeito@teixeirasoares.pr.gov.br - www.teixeirasoares.pr.gov.br

GABINETE DO PREFEITO

7184630.97 m e E 559418.30 m; deste, segue com os seguintes azimute plano e distância:158°39'36.82" e 1.23; até o vértice Pt999, de coordenadas N 7184629.82 m e E 559418.75 m; deste, segue com os seguintes azimute plano e distância:159°37'20.44" e 1.23; até o vértice Pt1000, de coordenadas N 7184628.67 m e E 559419.17 m; deste, segue com os seguintes azimute plano e distância:160°35'4.05" e 1.23; até o vértice Pt1001, de coordenadas N 7184627.50 m e E 559419.58 m; deste, segue com os seguintes azimute plano e distância:161°32'47.66" e 1.23; até o vértice Pt1002, de coordenadas N 7184626.33 m e E 559419.97 m; deste, segue com os seguintes azimute plano e distância:162°30'31.27" e 1.23; até o vértice Pt1003, de coordenadas N 7184625.16 m e E 559420.34 m; deste, segue com os seguintes azimute plano e distância:163°28'14.88" e 1.23; até o vértice Pt1004, de coordenadas N 7184623.98 m e E 559420.70 m; deste, segue com os seguintes azimute plano e distância:171°45'18.33" e 15.21; até o vértice Pt1005, de coordenadas N 7184608.93 m e E 559422.88 m; deste, segue com os seguintes azimute plano e distância:178°53'8.41" e 2.38; até o vértice Pt1006, de coordenadas N 7184606.55 m e E 559422.92 m; deste, segue com os seguintes azimute plano e distância:179°51'28.47" e 2.38; até o vértice Pt1007, de coordenadas N 7184604.17 m e E 559422.93 m; deste, segue com os seguintes azimute plano e distância:180°49'48.53" e 2.38; até o vértice Pt1008, de coordenadas N 7184601.80 m e E 559422.89 m; deste, segue com os seguintes azimute plano e distância:181°48'8.58" e 2.38; até o vértice Pt1009, de coordenadas N 7184599.43 m e E 559422.82 m; deste, segue com os seguintes azimute plano e distância:182°46'28.64" e 2.38; até o vértice Pt1010, de coordenadas N 7184597.05 m e E 559422.70 m; deste, segue com os seguintes azimute plano e distância:183°44'48.70" e 2.38; até o vértice Pt1011, de coordenadas N 7184594.68 m e E 559422.55 m; deste, segue com os seguintes azimute plano e distância:184°43'8.76" e 2.38; até o vértice Pt1012, de coordenadas N 7184592.31 m e E 559422.35 m; deste, segue com os seguintes azimute plano e distância:185°41'28.81" e 2.38; até o vértice Pt1013, de coordenadas N 7184589.95 m e E 559422.12 m; deste, segue com os seguintes azimute plano e distância:186°39'48.87" e 2.38; até o vértice Pt1014, de coordenadas N 7184587.59 m e E 559421.84 m; deste, segue com os seguintes azimute plano e distância:187°38'8.93" e 2.38; até o vértice Pt1015, de coordenadas N 7184585.24 m e E 559421.53 m; deste, segue com os seguintes azimute plano e distância:188°36'28.99" e 2.38; até o vértice Pt1016, de coordenadas



MUNICÍPIO DE TEIXEIRA SOARES ESTADO DO PARANÁ

Rua XV de Novembro, 135 – Centro – Fone / Fax: (42) 3460-1155
CEP: 84.530-000 – CNPJ: 75.963.850/0001-94

prefeito@teixeirasoares.pr.gov.br - www.teixeirasoares.pr.gov.br

GABINETE DO PREFEITO

N 7184582.89 m e E 559421.17 m; deste, segue com os seguintes azimute plano e distância:189°34'49.04" e 2.38; até o vértice Pt1017, de coordenadas N 7184580.55 m e E 559420.78 m; deste, segue com os seguintes azimute plano e distância:190°33'9.10" e 2.38; até o vértice Pt1018, de coordenadas N 7184578.21 m e E 559420.34 m; deste, segue com os seguintes azimute plano e distância:191°31'29.16" e 2.38; até o vértice Pt1019, de coordenadas N 7184575.88 m e E 559419.87 m; deste, segue com os seguintes azimute plano e distância:192°29'49.22" e 2.38; até o vértice Pt1020, de coordenadas N 7184573.56 m e E 559419.35 m; deste, segue com os seguintes azimute plano e distância:193°28'9.27" e 2.38; até o vértice Pt1021, de coordenadas N 7184571.25 m e E 559418.80 m; deste, segue com os seguintes azimute plano e distância:194°26'29.33" e 2.38; até o vértice Pt1022, de coordenadas N 7184568.95 m e E 559418.21 m; deste, segue com os seguintes azimute plano e distância:195°24'49.39" e 2.38; até o vértice Pt1023, de coordenadas N 7184566.66 m e E 559417.57 m; deste, segue com os seguintes azimute plano e distância:196°23'9.45" e 2.38; até o vértice Pt1024, de coordenadas N 7184564.38 m e E 559416.90 m; deste, segue com os seguintes azimute plano e distância:197°21'29.50" e 2.38; até o vértice Pt1025, de coordenadas N 7184562.12 m e E 559416.20 m; deste, segue com os seguintes azimute plano e distância:198°19'49.56" e 2.38; até o vértice Pt1026, de coordenadas N 7184559.86 m e E 559415.45 m; deste, segue com os seguintes azimute plano e distância:199°18'9.62" e 2.38; até o vértice Pt1027, de coordenadas N 7184557.62 m e E 559414.66 m; deste, segue com os seguintes azimute plano e distância:200°16'29.67" e 2.38; até o vértice Pt1028, de coordenadas N 7184555.39 m e E 559413.84 m; deste, segue com os seguintes azimute plano e distância:201°14'49.73" e 2.38; até o vértice Pt1029, de coordenadas N 7184553.18 m e E 559412.98 m; deste, segue com os seguintes azimute plano e distância:202°13'9.79" e 2.38; até o vértice Pt1030, de coordenadas N 7184550.98 m e E 559412.08 m; deste, segue com os seguintes azimute plano e distância:203°11'29.85" e 2.38; até o vértice Pt1031, de coordenadas N 7184548.79 m e E 559411.15 m; deste, segue com os seguintes azimute plano e distância:206°35'23.81" e 1.53; até o vértice Pt1032, de coordenadas N 7184547.43 m e E 559410.46 m; deste, segue com os seguintes azimute plano e distância:207°32'57.92" e 1.53; até o vértice Pt1033, de coordenadas N 7184546.07 m e E 559409.76 m; deste, segue com os seguintes azimute plano e distância:208°30'32.03" e 1.53; até o vértice Pt1034, de coordenadas



MUNICÍPIO DE TEIXEIRA SOARES ESTADO DO PARANÁ

Rua XV de Novembro, 135 – Centro – Fone / Fax: (42) 3460-1155
CEP: 84.530-000 – CNPJ: 75.963.850/0001-94

prefeito@teixeirasoares.pr.gov.br - www.teixeirasoares.pr.gov.br

GABINETE DO PREFEITO

N 7184544.73 m e E 559409.03 m; deste, segue com os seguintes azimute plano e distância: 209°28'6.14" e 1.53; até o vértice Pt1035, de coordenadas N 7184543.40 m e E 559408.28 m; deste, segue com os seguintes azimute plano e distância: 210°25'40.25" e 1.53; até o vértice Pt1036, de coordenadas N 7184542.08 m e E 559407.50 m; deste, segue com os seguintes azimute plano e distância: 211°23'14.36" e 1.53; até o vértice Pt1037, de coordenadas N 7184540.78 m e E 559406.71 m; deste, segue com os seguintes azimute plano e distância: 212°20'48.46" e 1.53; até o vértice Pt1038, de coordenadas N 7184539.49 m e E 559405.89 m; deste, segue com os seguintes azimute plano e distância: 213°18'22.57" e 1.53; até o vértice Pt1039, de coordenadas N 7184538.21 m e E 559405.05 m; deste, segue com os seguintes azimute plano e distância: 214°15'56.68" e 1.53; até o vértice Pt1040, de coordenadas N 7184536.95 m e E 559404.19 m; deste, segue com os seguintes azimute plano e distância: 215°13'30.79" e 1.53; até o vértice Pt1041, de coordenadas N 7184535.70 m e E 559403.31 m; deste, segue com os seguintes azimute plano e distância: 216°11'4.90" e 1.53; até o vértice Pt1042, de coordenadas N 7184534.47 m e E 559402.41 m; deste, segue com os seguintes azimute plano e distância: 217°08'39.01" e 1.53; até o vértice Pt1043, de coordenadas N 7184533.25 m e E 559401.48 m; deste, segue com os seguintes azimute plano e distância: 218°06'13.12" e 1.53; até o vértice Pt1044, de coordenadas N 7184532.05 m e E 559400.54 m; deste, segue com os seguintes azimute plano e distância: 219°03'47.23" e 1.53; até o vértice Pt1045, de coordenadas N 7184530.86 m e E 559399.58 m; deste, segue com os seguintes azimute plano e distância: 220°01'21.34" e 1.53; até o vértice Pt1046, de coordenadas N 7184529.69 m e E 559398.60 m; deste, segue com os seguintes azimute plano e distância: 220°58'55.45" e 1.53; até o vértice Pt1047, de coordenadas N 7184528.54 m e E 559397.60 m; deste, segue com os seguintes azimute plano e distância: 221°56'29.55" e 1.53; até o vértice Pt1048, de coordenadas N 7184527.41 m e E 559396.57 m; deste, segue com os seguintes azimute plano e distância: 222°03'14.06" e 1.47; até o vértice Pt1049, de coordenadas N 7184526.31 m e E 559395.59 m; deste, segue com os seguintes azimute plano e distância: 223°02'55.27" e 1.47; até o vértice Pt1050, de coordenadas N 7184525.24 m e E 559394.58 m; deste, segue com os seguintes azimute plano e distância: 224°02'36.48" e 1.47; até o vértice Pt1051, de coordenadas N 7184524.18 m e E 559393.56 m; deste, segue com os seguintes azimute plano e distância: 225°02'17.70" e 1.47; até o vértice Pt1052, de coordenadas



MUNICÍPIO DE TEIXEIRA SOARES ESTADO DO PARANÁ

Rua XV de Novembro, 135 – Centro – Fone / Fax: (42) 3460-1155
CEP: 84.530-000 – CNPJ: 75.963.850/0001-94

prefeito@teixeirasoares.pr.gov.br - www.teixeirasoares.pr.gov.br

GABINETE DO PREFEITO

N 7184523.14 m e E 559392.52 m; deste, segue com os seguintes azimute plano e distância:226°01'58.91" e 1.47; até o vértice Pt1053, de coordenadas N 7184522.11 m e E 559391.46 m; deste, segue com os seguintes azimute plano e distância:227°01'40.13" e 1.47; até o vértice Pt1054, de coordenadas N 7184521.11 m e E 559390.38 m; deste, segue com os seguintes azimute plano e distância:228°01'21.34" e 1.47; até o vértice Pt1055, de coordenadas N 7184520.12 m e E 559389.28 m; deste, segue com os seguintes azimute plano e distância:229°01'2.55" e 1.47; até o vértice Pt1056, de coordenadas N 7184519.16 m e E 559388.17 m; deste, segue com os seguintes azimute plano e distância:230°00'43.77" e 1.47; até o vértice Pt1057, de coordenadas N 7184518.21 m e E 559387.04 m; deste, segue com os seguintes azimute plano e distância:231°00'24.98" e 1.47; até o vértice Pt1058, de coordenadas N 7184517.28 m e E 559385.90 m; deste, segue com os seguintes azimute plano e distância:232°00'6.20" e 1.47; até o vértice Pt1059, de coordenadas N 7184516.38 m e E 559384.74 m; deste, segue com os seguintes azimute plano e distância:232°59'47.41" e 1.47; até o vértice Pt1060, de coordenadas N 7184515.49 m e E 559383.56 m; deste, segue com os seguintes azimute plano e distância:233°59'28.63" e 1.47; até o vértice Pt1061, de coordenadas N 7184514.62 m e E 559382.37 m; deste, segue com os seguintes azimute plano e distância:234°59'9.84" e 1.47; até o vértice Pt1062, de coordenadas N 7184513.78 m e E 559381.16 m; deste, segue com os seguintes azimute plano e distância:235°58'51.05" e 1.47; até o vértice Pt1063, de coordenadas N 7184512.95 m e E 559379.94 m; deste, segue com os seguintes azimute plano e distância:238°03'24.47" e 32.05; até o vértice Pt1064, de coordenadas N 7184496.00 m e E 559352.74 m; deste, segue com os seguintes azimute plano e distância:240°53'28.38" e 3.41; até o vértice Pt1065, de coordenadas N 7184494.34 m e E 559349.76 m; deste, segue com os seguintes azimute plano e distância:239°56'26.57" e 3.41; até o vértice Pt1066, de coordenadas N 7184492.63 m e E 559346.81 m; deste, segue com os seguintes azimute plano e distância:238°59'24.76" e 3.41; até o vértice Pt1067, de coordenadas N 7184490.87 m e E 559343.89 m; deste, segue com os seguintes azimute plano e distância:238°02'22.94" e 3.41; até o vértice Pt1068, de coordenadas N 7184489.07 m e E 559340.99 m; deste, segue com os seguintes azimute plano e distância:237°05'21.13" e 3.41; até o vértice Pt1069, de coordenadas N 7184487.21 m e E 559338.13 m; deste, segue com os seguintes azimute plano e distância:236°08'19.32" e 3.41; até o vértice Pt1070, de coordenadas



MUNICÍPIO DE TEIXEIRA SOARES ESTADO DO PARANÁ

Rua XV de Novembro, 135 – Centro – Fone / Fax: (42) 3460-1155
CEP: 84.530-000 – CNPJ: 75.963.850/0001-94

prefeito@teixeirasoares.pr.gov.br - www.teixeirasoares.pr.gov.br

GABINETE DO PREFEITO

N 7184485.31 m e E 559335.30 m; deste, segue com os seguintes azimute plano e distância: $235^{\circ}11'17.51''$ e 3.41; até o vértice Pt1071, de coordenadas N 7184483.36 m e E 559332.50 m; deste, segue com os seguintes azimute plano e distância: $234^{\circ}14'15.70''$ e 3.41; até o vértice Pt1072, de coordenadas N 7184481.37 m e E 559329.73 m; deste, segue com os seguintes azimute plano e distância: $233^{\circ}17'13.89''$ e 3.41; até o vértice Pt1073, de coordenadas N 7184479.33 m e E 559326.99 m; deste, segue com os seguintes azimute plano e distância: $232^{\circ}20'12.08''$ e 3.41; até o vértice Pt1074, de coordenadas N 7184477.25 m e E 559324.29 m; deste, segue com os seguintes azimute plano e distância: $231^{\circ}23'10.26''$ e 3.41; até o vértice Pt1075, de coordenadas N 7184475.12 m e E 559321.63 m; deste, segue com os seguintes azimute plano e distância: $230^{\circ}26'8.45''$ e 3.41; até o vértice Pt1076, de coordenadas N 7184472.95 m e E 559319.00 m; deste, segue com os seguintes azimute plano e distância: $229^{\circ}29'6.64''$ e 3.41; até o vértice Pt1077, de coordenadas N 7184470.73 m e E 559316.41 m; deste, segue com os seguintes azimute plano e distância: $228^{\circ}32'4.83''$ e 3.41; até o vértice Pt1078, de coordenadas N 7184468.47 m e E 559313.85 m; deste, segue com os seguintes azimute plano e distância: $230^{\circ}17'32.87''$ e 3.44; até o vértice Pt1079, de coordenadas N 7184466.27 m e E 559311.20 m; deste, segue com os seguintes azimute plano e distância: $229^{\circ}18'12.87''$ e 3.44; até o vértice Pt1080, de coordenadas N 7184464.03 m e E 559308.60 m; deste, segue com os seguintes azimute plano e distância: $228^{\circ}18'52.88''$ e 3.44; até o vértice Pt1081, de coordenadas N 7184461.74 m e E 559306.03 m; deste, segue com os seguintes azimute plano e distância: $227^{\circ}19'32.88''$ e 3.44; até o vértice Pt1082, de coordenadas N 7184459.41 m e E 559303.50 m; deste, segue com os seguintes azimute plano e distância: $226^{\circ}20'12.88''$ e 3.44; até o vértice Pt1083, de coordenadas N 7184457.04 m e E 559301.01 m; deste, segue com os seguintes azimute plano e distância: $225^{\circ}20'52.89''$ e 3.44; até o vértice Pt1084, de coordenadas N 7184454.62 m e E 559298.56 m; deste, segue com os seguintes azimute plano e distância: $224^{\circ}21'32.89''$ e 3.44; até o vértice Pt1085, de coordenadas N 7184452.16 m e E 559296.16 m; deste, segue com os seguintes azimute plano e distância: $223^{\circ}22'12.89''$ e 3.44; até o vértice Pt1086, de coordenadas N 7184449.66 m e E 559293.79 m; deste, segue com os seguintes azimute plano e distância: $222^{\circ}22'52.90''$ e 3.44; até o vértice Pt1087, de coordenadas N 7184447.12 m e E 559291.48 m; deste, segue com os seguintes azimute plano e distância: $221^{\circ}23'32.90''$ e 3.44; até o vértice Pt1088, de coordenadas



MUNICÍPIO DE TEIXEIRA SOARES ESTADO DO PARANÁ

Rua XV de Novembro, 135 – Centro – Fone / Fax: (42) 3460-1155
CEP: 84.530-000 – CNPJ: 75.963.850/0001-94

prefeito@teixeirasoares.pr.gov.br - www.teixeirasoares.pr.gov.br

GABINETE DO PREFEITO

N 7184444.54 m e E 559289.20 m; deste, segue com os seguintes azimute plano e distância: 220°24'12.90" e 3.44; até o vértice Pt1089, de coordenadas N 7184441.92 m e E 559286.97 m; deste, segue com os seguintes azimute plano e distância: 219°24'52.91" e 3.44; até o vértice Pt1090, de coordenadas N 7184439.26 m e E 559284.79 m; deste, segue com os seguintes azimute plano e distância: 218°25'32.91" e 3.44; até o vértice Pt1091, de coordenadas N 7184436.57 m e E 559282.65 m; deste, segue com os seguintes azimute plano e distância: 217°26'12.91" e 3.44; até o vértice Pt1092, de coordenadas N 7184433.83 m e E 559280.56 m; deste, segue com os seguintes azimute plano e distância: 216°26'52.92" e 3.44; até o vértice Pt1093, de coordenadas N 7184431.07 m e E 559278.51 m; deste, segue com os seguintes azimute plano e distância: 215°27'32.92" e 3.44; até o vértice Pt1094, de coordenadas N 7184428.27 m e E 559276.52 m; deste, segue com os seguintes azimute plano e distância: 214°28'12.92" e 3.44; até o vértice Pt1095, de coordenadas N 7184425.43 m e E 559274.57 m; deste, segue com os seguintes azimute plano e distância: 213°28'52.93" e 3.44; até o vértice Pt1096, de coordenadas N 7184422.56 m e E 559272.67 m; deste, segue com os seguintes azimute plano e distância: 212°29'32.93" e 3.44; até o vértice Pt1097, de coordenadas N 7184419.66 m e E 559270.83 m; deste, segue com os seguintes azimute plano e distância: 211°30'12.93" e 3.44; até o vértice Pt1098, de coordenadas N 7184416.73 m e E 559269.03 m; deste, segue com os seguintes azimute plano e distância: 210°30'52.94" e 3.44; até o vértice Pt1099, de coordenadas N 7184413.76 m e E 559267.28 m; deste, segue com os seguintes azimute plano e distância: 209°31'32.94" e 3.44; até o vértice Pt1100, de coordenadas N 7184410.77 m e E 559265.59 m; deste, segue com os seguintes azimute plano e distância: 208°32'12.94" e 3.44; até o vértice Pt1101, de coordenadas N 7184407.75 m e E 559263.94 m; deste, segue com os seguintes azimute plano e distância: 207°32'52.95" e 3.44; até o vértice Pt1102, de coordenadas N 7184404.70 m e E 559262.35 m; deste, segue com os seguintes azimute plano e distância: 206°33'32.95" e 3.44; até o vértice Pt1103, de coordenadas N 7184401.62 m e E 559260.81 m; deste, segue com os seguintes azimute plano e distância: 205°34'12.95" e 3.44; até o vértice Pt1104, de coordenadas N 7184398.52 m e E 559259.33 m; deste, segue com os seguintes azimute plano e distância: 204°34'52.96" e 3.44; até o vértice Pt1105, de coordenadas N 7184395.39 m e E 559257.90 m; deste, segue com os seguintes azimute plano e distância: 203°35'32.96" e 3.44; até o vértice Pt1106, de coordenadas



MUNICÍPIO DE TEIXEIRA SOARES ESTADO DO PARANÁ

Rua XV de Novembro, 135 – Centro – Fone / Fax: (42) 3460-1155
CEP: 84.530-000 – CNPJ: 75.963.850/0001-94

prefeito@teixeirasoares.pr.gov.br - www.teixeirasoares.pr.gov.br

GABINETE DO PREFEITO

N 7184392.24 m e E 559256.52 m; deste, segue com os seguintes azimute plano e distância: 202°36'12.96" e 3.44; até o vértice Pt1107, de coordenadas N 7184389.06 m e E 559255.20 m; deste, segue com os seguintes azimute plano e distância: 201°36'52.97" e 3.44; até o vértice Pt1108, de coordenadas N 7184385.86 m e E 559253.93 m; deste, segue com os seguintes azimute plano e distância: 200°37'32.97" e 3.44; até o vértice Pt1109, de coordenadas N 7184382.64 m e E 559252.72 m; deste, segue com os seguintes azimute plano e distância: 199°38'12.97" e 3.44; até o vértice Pt1110, de coordenadas N 7184379.40 m e E 559251.56 m; deste, segue com os seguintes azimute plano e distância: 198°38'52.98" e 3.44; até o vértice Pt1111, de coordenadas N 7184376.14 m e E 559250.46 m; deste, segue com os seguintes azimute plano e distância: 197°39'32.98" e 3.44; até o vértice Pt1112, de coordenadas N 7184372.87 m e E 559249.42 m; deste, segue com os seguintes azimute plano e distância: 196°40'12.98" e 3.44; até o vértice Pt1113, de coordenadas N 7184369.57 m e E 559248.43 m; deste, segue com os seguintes azimute plano e distância: 195°40'52.99" e 3.44; até o vértice Pt1114, de coordenadas N 7184366.26 m e E 559247.50 m; deste, segue com os seguintes azimute plano e distância: 194°41'32.99" e 3.44; até o vértice Pt1115, de coordenadas N 7184362.93 m e E 559246.63 m; deste, segue com os seguintes azimute plano e distância: 193°42'12.99" e 3.44; até o vértice Pt1116, de coordenadas N 7184359.59 m e E 559245.82 m; deste, segue com os seguintes azimute plano e distância: 192°42'53.00" e 3.44; até o vértice Pt1117, de coordenadas N 7184356.23 m e E 559245.06 m; deste, segue com os seguintes azimute plano e distância: 191°43'33.00" e 3.44; até o vértice Pt1118, de coordenadas N 7184352.86 m e E 559244.36 m; deste, segue com os seguintes azimute plano e distância: 190°44'13.00" e 3.44; até o vértice Pt1119, de coordenadas N 7184349.48 m e E 559243.72 m; deste, segue com os seguintes azimute plano e distância: 189°44'53.00" e 3.44; até o vértice Pt1120, de coordenadas N 7184346.09 m e E 559243.14 m; deste, segue com os seguintes azimute plano e distância: 188°45'33.01" e 3.44; até o vértice Pt1121, de coordenadas N 7184342.69 m e E 559242.61 m; deste, segue com os seguintes azimute plano e distância: 187°46'13.01" e 3.44; até o vértice Pt1122, de coordenadas N 7184339.29 m e E 559242.15 m; deste, segue com os seguintes azimute plano e distância: 186°46'53.01" e 3.44; até o vértice Pt1123, de coordenadas N 7184335.87 m e E 559241.74 m; deste, segue com os seguintes azimute plano e distância: 185°47'33.02" e 3.44; até o vértice Pt1124, de coordenadas



MUNICÍPIO DE TEIXEIRA SOARES ESTADO DO PARANÁ

Rua XV de Novembro, 135 – Centro – Fone / Fax: (42) 3460-1155
CEP: 84.530-000 – CNPJ: 75.963.850/0001-94

prefeito@teixeirasoares.pr.gov.br - www.teixeirasoares.pr.gov.br

GABINETE DO PREFEITO

N 7184332.45 m e E 559241.40 m; deste, segue com os seguintes azimute plano e distância:185°53'0.47" e 146.35; até o vértice Pt1125, de coordenadas N 7184186.87 m e E 559226.39 m; deste, segue com os seguintes azimute plano e distância:185°23'11.21" e 5.17; até o vértice Pt1126, de coordenadas N 7184181.72 m e E 559225.91 m; deste, segue com os seguintes azimute plano e distância:184°23'57.97" e 5.17; até o vértice Pt1127, de coordenadas N 7184176.57 m e E 559225.51 m; deste, segue com os seguintes azimute plano e distância:183°24'44.72" e 5.17; até o vértice Pt1128, de coordenadas N 7184171.41 m e E 559225.20 m; deste, segue com os seguintes azimute plano e distância:182°25'31.48" e 5.17; até o vértice Pt1129, de coordenadas N 7184166.25 m e E 559224.99 m; deste, segue com os seguintes azimute plano e distância:181°26'18.24" e 5.17; até o vértice Pt1130, de coordenadas N 7184161.08 m e E 559224.86 m; deste, segue com os seguintes azimute plano e distância:180°27'4.99" e 5.17; até o vértice Pt1131, de coordenadas N 7184155.91 m e E 559224.81 m; deste, segue com os seguintes azimute plano e distância:179°27'51.75" e 5.17; até o vértice Pt1132, de coordenadas N 7184150.74 m e E 559224.86 m; deste, segue com os seguintes azimute plano e distância:178°28'38.50" e 5.17; até o vértice Pt1133, de coordenadas N 7184145.58 m e E 559225.00 m; deste, segue com os seguintes azimute plano e distância:177°29'25.26" e 5.17; até o vértice Pt1134, de coordenadas N 7184140.42 m e E 559225.23 m; deste, segue com os seguintes azimute plano e distância:176°30'12.01" e 5.17; até o vértice Pt1135, de coordenadas N 7184135.26 m e E 559225.54 m; deste, segue com os seguintes azimute plano e distância:175°30'58.77" e 5.17; até o vértice Pt1136, de coordenadas N 7184130.10 m e E 559225.95 m; deste, segue com os seguintes azimute plano e distância:174°31'45.52" e 5.17; até o vértice Pt1137, de coordenadas N 7184124.96 m e E 559226.44 m; deste, segue com os seguintes azimute plano e distância:173°32'32.28" e 5.17; até o vértice Pt1138, de coordenadas N 7184119.83 m e E 559227.02 m; deste, segue com os seguintes azimute plano e distância:172°33'19.04" e 5.17; até o vértice Pt1139, de coordenadas N 7184114.70 m e E 559227.69 m; deste, segue com os seguintes azimute plano e distância:171°34'5.79" e 5.17; até o vértice Pt1140, de coordenadas N 7184109.59 m e E 559228.45 m; deste, segue com os seguintes azimute plano e distância:170°34'52.55" e 5.17; até o vértice Pt1141, de coordenadas N 7184104.49 m e E 559229.29 m; deste, segue com os seguintes azimute plano e distância:169°35'39.30" e 5.17; até o vértice Pt1142, de coordenadas



MUNICÍPIO DE TEIXEIRA SOARES ESTADO DO PARANÁ

Rua XV de Novembro, 135 – Centro – Fone / Fax: (42) 3460-1155
CEP: 84.530-000 – CNPJ: 75.963.850/0001-94

prefeito@teixeirasoares.pr.gov.br - www.teixeirasoares.pr.gov.br

GABINETE DO PREFEITO

N 7184099.41 m e E 559230.23 m; deste, segue com os seguintes azimute plano e distância:168°36'26.06" e 5.17; até o vértice Pt1143, de coordenadas N 7184094.34 m e E 559231.25 m; deste, segue com os seguintes azimute plano e distância:167°37'12.81" e 5.17; até o vértice Pt1144, de coordenadas N 7184089.29 m e E 559232.36 m; deste, segue com os seguintes azimute plano e distância:166°37'59.57" e 5.17; até o vértice Pt1145, de coordenadas N 7184084.27 m e E 559233.55 m; deste, segue com os seguintes azimute plano e distância:165°38'46.33" e 5.17; até o vértice Pt1146, de coordenadas N 7184079.26 m e E 559234.83 m; deste, segue com os seguintes azimute plano e distância:164°39'33.08" e 5.17; até o vértice Pt1147, de coordenadas N 7184074.28 m e E 559236.20 m; deste, segue com os seguintes azimute plano e distância:163°40'19.84" e 5.17; até o vértice Pt1148, de coordenadas N 7184069.32 m e E 559237.65 m; deste, segue com os seguintes azimute plano e distância:162°41'6.59" e 5.17; até o vértice Pt1149, de coordenadas N 7184064.38 m e E 559239.19 m; deste, segue com os seguintes azimute plano e distância:161°41'53.35" e 5.17; até o vértice Pt1150, de coordenadas N 7184059.48 m e E 559240.81 m; deste, segue com os seguintes azimute plano e distância:160°42'40.10" e 5.17; até o vértice Pt1151, de coordenadas N 7184054.60 m e E 559242.52 m; deste, segue com os seguintes azimute plano e distância:159°43'26.86" e 5.17; até o vértice Pt1152, de coordenadas N 7184049.75 m e E 559244.31 m; deste, segue com os seguintes azimute plano e distância:158°44'13.61" e 5.17; até o vértice Pt1153, de coordenadas N 7184044.93 m e E 559246.18 m; deste, segue com os seguintes azimute plano e distância:157°45'0.37" e 5.17; até o vértice Pt1154, de coordenadas N 7184040.15 m e E 559248.14 m; deste, segue com os seguintes azimute plano e distância:156°45'47.13" e 5.17; até o vértice Pt1155, de coordenadas N 7184035.40 m e E 559250.18 m; deste, segue com os seguintes azimute plano e distância:155°46'33.88" e 5.17; até o vértice Pt1156, de coordenadas N 7184030.69 m e E 559252.30 m; deste, segue com os seguintes azimute plano e distância:154°47'20.64" e 5.17; até o vértice Pt1157, de coordenadas N 7184026.01 m e E 559254.50 m; deste, segue com os seguintes azimute plano e distância:153°48'7.39" e 5.17; até o vértice Pt1158, de coordenadas N 7184021.38 m e E 559256.78 m; deste, segue com os seguintes azimute plano e distância:152°48'54.15" e 5.17; até o vértice Pt1159, de coordenadas N 7184016.78 m e E 559259.14 m; deste, segue com os seguintes azimute plano e distância:151°49'40.90" e 5.17; até o vértice Pt1160, de coordenadas



MUNICÍPIO DE TEIXEIRA SOARES ESTADO DO PARANÁ

Rua XV de Novembro, 135 – Centro – Fone / Fax: (42) 3460-1155
CEP: 84.530-000 – CNPJ: 75.963.850/0001-94

prefeito@teixeirasoares.pr.gov.br - www.teixeirasoares.pr.gov.br

GABINETE DO PREFEITO

N 7184012.22 m e E 559261.58 m; deste, segue com os seguintes azimute plano e distância:150°50'27.66" e 5.17; até o vértice Pt1161, de coordenadas N 7184007.71 m e E 559264.10 m; deste, segue com os seguintes azimute plano e distância:149°51'14.41" e 5.17; até o vértice Pt1162, de coordenadas N 7184003.24 m e E 559266.70 m; deste, segue com os seguintes azimute plano e distância:148°52'1.17" e 5.17; até o vértice Pt1163, de coordenadas N 7183998.82 m e E 559269.37 m; deste, segue com os seguintes azimute plano e distância:147°52'47.93" e 5.17; até o vértice Pt1164, de coordenadas N 7183994.44 m e E 559272.12 m; deste, segue com os seguintes azimute plano e distância:146°53'34.68" e 5.17; até o vértice Pt1165, de coordenadas N 7183990.11 m e E 559274.94 m; deste, segue com os seguintes azimute plano e distância:145°54'21.44" e 5.17; até o vértice Pt1166, de coordenadas N 7183985.83 m e E 559277.84 m; deste, segue com os seguintes azimute plano e distância:144°55'8.19" e 5.17; até o vértice Pt1167, de coordenadas N 7183981.60 m e E 559280.81 m; deste, segue com os seguintes azimute plano e distância:143°55'54.95" e 5.17; até o vértice Pt1168, de coordenadas N 7183977.43 m e E 559283.85 m; deste, segue com os seguintes azimute plano e distância:142°56'41.70" e 5.17; até o vértice Pt1169, de coordenadas N 7183973.30 m e E 559286.96 m; deste, segue com os seguintes azimute plano e distância:141°57'28.46" e 5.17; até o vértice Pt1170, de coordenadas N 7183969.23 m e E 559290.15 m; deste, segue com os seguintes azimute plano e distância:140°58'15.22" e 5.17; até o vértice Pt1171, de coordenadas N 7183965.22 m e E 559293.40 m; deste, segue com os seguintes azimute plano e distância:139°59'1.97" e 5.17; até o vértice Pt1172, de coordenadas N 7183961.26 m e E 559296.73 m; deste, segue com os seguintes azimute plano e distância:138°59'48.73" e 5.17; até o vértice Pt1173, de coordenadas N 7183957.36 m e E 559300.12 m; deste, segue com os seguintes azimute plano e distância:138°00'35.48" e 5.17; até o vértice Pt1174, de coordenadas N 7183953.52 m e E 559303.57 m; deste, segue com os seguintes azimute plano e distância:137°01'22.24" e 5.17; até o vértice Pt1175, de coordenadas N 7183949.74 m e E 559307.10 m; deste, segue com os seguintes azimute plano e distância:136°02'8.99" e 5.17; até o vértice Pt1176, de coordenadas N 7183946.02 m e E 559310.68 m; deste, segue com os seguintes azimute plano e distância:135°02'55.75" e 5.17; até o vértice Pt1177, de coordenadas N 7183942.36 m e E 559314.34 m; deste, segue com os seguintes azimute plano e distância:134°03'42.50" e 5.17; até o vértice Pt1178, de coordenadas



MUNICÍPIO DE TEIXEIRA SOARES ESTADO DO PARANÁ

Rua XV de Novembro, 135 – Centro – Fone / Fax: (42) 3460-1155
CEP: 84.530-000 – CNPJ: 75.963.850/0001-94

prefeito@teixeirasoares.pr.gov.br - www.teixeirasoares.pr.gov.br

GABINETE DO PREFEITO

N 7183938.77 m e E 559318.05 m; deste, segue com os seguintes azimute plano e distância:133°04'29.26" e 5.17; até o vértice Pt1179, de coordenadas N 7183935.24 m e E 559321.82 m; deste, segue com os seguintes azimute plano e distância:132°05'16.02" e 5.17; até o vértice Pt1180, de coordenadas N 7183931.77 m e E 559325.66 m; deste, segue com os seguintes azimute plano e distância:131°06'2.77" e 5.17; até o vértice Pt1181, de coordenadas N 7183928.38 m e E 559329.55 m; deste, segue com os seguintes azimute plano e distância:130°06'49.53" e 5.17; até o vértice Pt1182, de coordenadas N 7183925.05 m e E 559333.51 m; deste, segue com os seguintes azimute plano e distância:129°07'36.28" e 5.17; até o vértice Pt1183, de coordenadas N 7183921.79 m e E 559337.51 m; deste, segue com os seguintes azimute plano e distância:128°08'23.04" e 5.17; até o vértice Pt1184, de coordenadas N 7183918.59 m e E 559341.58 m; deste, segue com os seguintes azimute plano e distância:127°09'9.79" e 5.17; até o vértice Pt1185, de coordenadas N 7183915.47 m e E 559345.70 m; deste, segue com os seguintes azimute plano e distância:126°09'56.55" e 5.17; até o vértice Pt1186, de coordenadas N 7183912.42 m e E 559349.87 m; deste, segue com os seguintes azimute plano e distância:125°10'43.30" e 5.17; até o vértice Pt1187, de coordenadas N 7183909.45 m e E 559354.09 m; deste, segue com os seguintes azimute plano e distância:124°11'30.06" e 5.17; até o vértice Pt1188, de coordenadas N 7183906.54 m e E 559358.37 m; deste, segue com os seguintes azimute plano e distância:123°12'16.82" e 5.17; até o vértice Pt1189, de coordenadas N 7183903.71 m e E 559362.69 m; deste, segue com os seguintes azimute plano e distância:122°13'3.57" e 5.17; até o vértice Pt1190, de coordenadas N 7183900.96 m e E 559367.07 m; deste, segue com os seguintes azimute plano e distância:121°13'50.33" e 5.17; até o vértice Pt1191, de coordenadas N 7183898.28 m e E 559371.48 m; deste, segue com os seguintes azimute plano e distância:120°14'37.08" e 5.17; até o vértice Pt1192, de coordenadas N 7183895.67 m e E 559375.95 m; deste, segue com os seguintes azimute plano e distância:119°45'0.46" e 75.71; até o vértice Pt1193, de coordenadas N 7183858.10 m e E 559441.68 m; deste, segue com os seguintes azimute plano e distância:120°14'14.33" e 2.38; até o vértice Pt1194, de coordenadas N 7183856.90 m e E 559443.74 m; deste, segue com os seguintes azimute plano e distância:121°12'42.08" e 2.38; até o vértice Pt1195, de coordenadas N 7183855.67 m e E 559445.78 m; deste, segue com os seguintes azimute plano e distância:122°11'9.83" e 2.38; até o vértice Pt1196, de coordenadas N



MUNICÍPIO DE TEIXEIRA SOARES ESTADO DO PARANÁ

Rua XV de Novembro, 135 – Centro – Fone / Fax: (42) 3460-1155
CEP: 84.530-000 – CNPJ: 75.963.850/0001-94

prefeito@teixeirasoares.pr.gov.br - www.teixeirasoares.pr.gov.br

GABINETE DO PREFEITO

7183854.40 m e E 559447.79 m; deste, segue com os seguintes azimute plano e distância:123°09'37.58" e 2.38; até o vértice Pt1197, de coordenadas N 7183853.10 m e E 559449.78 m; deste, segue com os seguintes azimute plano e distância:124°08'5.32" e 2.38; até o vértice Pt1198, de coordenadas N 7183851.76 m e E 559451.75 m; deste, segue com os seguintes azimute plano e distância:125°06'33.07" e 2.38; até o vértice Pt1199, de coordenadas N 7183850.39 m e E 559453.70 m; deste, segue com os seguintes azimute plano e distância:126°05'0.82" e 2.38; até o vértice Pt1200, de coordenadas N 7183848.99 m e E 559455.63 m; deste, segue com os seguintes azimute plano e distância:127°03'28.56" e 2.38; até o vértice Pt1201, de coordenadas N 7183847.56 m e E 559457.53 m; deste, segue com os seguintes azimute plano e distância:128°01'56.31" e 2.38; até o vértice Pt1202, de coordenadas N 7183846.09 m e E 559459.40 m; deste, segue com os seguintes azimute plano e distância:129°00'24.06" e 2.38; até o vértice Pt1203, de coordenadas N 7183844.59 m e E 559461.25 m; deste, segue com os seguintes azimute plano e distância:129°58'51.81" e 2.38; até o vértice Pt1204, de coordenadas N 7183843.06 m e E 559463.08 m; deste, segue com os seguintes azimute plano e distância:130°57'19.55" e 2.38; até o vértice Pt1205, de coordenadas N 7183841.50 m e E 559464.87 m; deste, segue com os seguintes azimute plano e distância:131°55'47.30" e 2.38; até o vértice Pt1206, de coordenadas N 7183839.91 m e E 559466.65 m; deste, segue com os seguintes azimute plano e distância:132°54'15.05" e 2.38; até o vértice Pt1207, de coordenadas N 7183838.29 m e E 559468.39 m; deste, segue com os seguintes azimute plano e distância:133°52'42.80" e 2.38; até o vértice Pt1208, de coordenadas N 7183836.64 m e E 559470.11 m; deste, segue com os seguintes azimute plano e distância:134°51'10.54" e 2.38; até o vértice Pt1209, de coordenadas N 7183834.96 m e E 559471.79 m; deste, segue com os seguintes azimute plano e distância:135°49'38.29" e 2.38; até o vértice Pt1210, de coordenadas N 7183833.25 m e E 559473.45 m; deste, segue com os seguintes azimute plano e distância:136°48'6.04" e 2.38; até o vértice Pt1211, de coordenadas N 7183831.52 m e E 559475.08 m; deste, segue com os seguintes azimute plano e distância:137°46'33.78" e 2.38; até o vértice Pt1212, de coordenadas N 7183829.75 m e E 559476.68 m; deste, segue com os seguintes azimute plano e distância:138°45'1.53" e 2.38; até o vértice Pt1213, de coordenadas N 7183827.96 m e E 559478.25 m; deste, segue com os seguintes azimute plano e distância:139°43'29.28" e 2.38; até o vértice Pt1214, de coordenadas



MUNICÍPIO DE TEIXEIRA SOARES ESTADO DO PARANÁ

Rua XV de Novembro, 135 – Centro – Fone / Fax: (42) 3460-1155
CEP: 84.530-000 – CNPJ: 75.963.850/0001-94

prefeito@teixeirasoares.pr.gov.br - www.teixeirasoares.pr.gov.br

GABINETE DO PREFEITO

N 7183826.15 m e E 559479.79 m; deste, segue com os seguintes azimute plano e distância:140°41'57.03" e 2.38; até o vértice Pt1215, de coordenadas N 7183824.31 m e E 559481.30 m; deste, segue com os seguintes azimute plano e distância:141°40'24.77" e 2.38; até o vértice Pt1216, de coordenadas N 7183822.44 m e E 559482.78 m; deste, segue com os seguintes azimute plano e distância:142°38'52.52" e 2.38; até o vértice Pt1217, de coordenadas N 7183820.55 m e E 559484.22 m; deste, segue com os seguintes azimute plano e distância:143°08'6.39" e 2.43; até o vértice Pt1218, de coordenadas N 7183759.13 m e E 559530.28 m; deste, segue com os seguintes azimute plano e distância:142°38'13.56" e 2.43; até o vértice Pt1219, de coordenadas N 7183757.19 m e E 559531.75 m; deste, segue com os seguintes azimute plano e distância:141°38'27.88" e 2.43; até o vértice Pt1220, de coordenadas N 7183755.28 m e E 559533.26 m; deste, segue com os seguintes azimute plano e distância:140°38'42.20" e 2.43; até o vértice Pt1221, de coordenadas N 7183753.40 m e E 559534.81 m; deste, segue com os seguintes azimute plano e distância:139°38'56.53" e 2.43; até o vértice Pt1222, de coordenadas N 7183751.55 m e E 559536.38 m; deste, segue com os seguintes azimute plano e distância:138°39'10.85" e 2.43; até o vértice Pt1223, de coordenadas N 7183749.72 m e E 559537.99 m; deste, segue com os seguintes azimute plano e distância:137°39'25.18" e 2.43; até o vértice Pt1224, de coordenadas N 7183747.92 m e E 559539.63 m; deste, segue com os seguintes azimute plano e distância:136°39'39.50" e 2.43; até o vértice Pt1225, de coordenadas N 7183746.15 m e E 559541.30 m; deste, segue com os seguintes azimute plano e distância:135°39'53.82" e 2.43; até o vértice Pt1226, de coordenadas N 7183744.41 m e E 559543.00 m; deste, segue com os seguintes azimute plano e distância:134°40'8.15" e 2.43; até o vértice Pt1227, de coordenadas N 7183742.70 m e E 559544.73 m; deste, segue com os seguintes azimute plano e distância:133°40'22.47" e 2.43; até o vértice Pt1228, de coordenadas N 7183741.02 m e E 559546.49 m; deste, segue com os seguintes azimute plano e distância:132°40'36.79" e 2.43; até o vértice Pt1229, de coordenadas N 7183739.37 m e E 559548.28 m; deste, segue com os seguintes azimute plano e distância:131°40'51.12" e 2.43; até o vértice Pt1230, de coordenadas N 7183737.75 m e E 559550.10 m; deste, segue com os seguintes azimute plano e distância:130°41'5.44" e 2.43; até o vértice Pt1231, de coordenadas N 7183736.16 m e E 559551.94 m; deste, segue com os seguintes azimute plano e distância:129°41'19.77" e 2.43; até o vértice Pt1232, de coordenadas



MUNICÍPIO DE TEIXEIRA SOARES ESTADO DO PARANÁ

Rua XV de Novembro, 135 – Centro – Fone / Fax: (42) 3460-1155
CEP: 84.530-000 – CNPJ: 75.963.850/0001-94

prefeito@teixeirasoares.pr.gov.br - www.teixeirasoares.pr.gov.br

GABINETE DO PREFEITO

N 7183734.61 m e E 559553.82 m; deste, segue com os seguintes azimute plano e distância:128°41'34.09" e 2.43; até o vértice Pt1233, de coordenadas N 7183733.09 m e E 559555.72 m; deste, segue com os seguintes azimute plano e distância:127°41'48.41" e 2.43; até o vértice Pt1234, de coordenadas N 7183731.60 m e E 559557.64 m; deste, segue com os seguintes azimute plano e distância:126°42'2.74" e 2.43; até o vértice Pt1235, de coordenadas N 7183730.15 m e E 559559.59 m; deste, segue com os seguintes azimute plano e distância:125°42'17.06" e 2.43; até o vértice Pt1236, de coordenadas N 7183728.73 m e E 559561.57 m; deste, segue com os seguintes azimute plano e distância:124°42'31.39" e 2.43; até o vértice Pt1237, de coordenadas N 7183727.34 m e E 559563.57 m; deste, segue com os seguintes azimute plano e distância:123°42'45.71" e 2.43; até o vértice Pt1238, de coordenadas N 7183725.99 m e E 559565.59 m; deste, segue com os seguintes azimute plano e distância:122°43'0.03" e 2.43; até o vértice Pt1239, de coordenadas N 7183724.67 m e E 559567.64 m; deste, segue com os seguintes azimute plano e distância:121°43'14.36" e 2.43; até o vértice Pt1240, de coordenadas N 7183723.39 m e E 559569.71 m; deste, segue com os seguintes azimute plano e distância:120°43'28.68" e 2.43; até o vértice Pt1241, de coordenadas N 7183722.15 m e E 559571.80 m; deste, segue com os seguintes azimute plano e distância:119°43'43.01" e 2.43; até o vértice Pt1242, de coordenadas N 7183720.94 m e E 559573.92 m; deste, segue com os seguintes azimute plano e distância:118°43'57.33" e 2.43; até o vértice Pt1243, de coordenadas N 7183719.77 m e E 559576.05 m; deste, segue com os seguintes azimute plano e distância:117°44'11.65" e 2.43; até o vértice Pt1244, de coordenadas N 7183718.64 m e E 559578.21 m; deste, segue com os seguintes azimute plano e distância:116°44'25.98" e 2.43; até o vértice Pt1245, de coordenadas N 7183717.55 m e E 559580.38 m; deste, segue com os seguintes azimute plano e distância:115°44'40.30" e 2.43; até o vértice Pt1246, de coordenadas N 7183716.49 m e E 559582.57 m; deste, segue com os seguintes azimute plano e distância:114°44'54.63" e 2.43; até o vértice Pt1247, de coordenadas N 7183715.47 m e E 559584.78 m; deste, segue com os seguintes azimute plano e distância:113°45'8.95" e 2.43; até o vértice Pt1248, de coordenadas N 7183714.49 m e E 559587.01 m; deste, segue com os seguintes azimute plano e distância:112°45'23.27" e 2.43; até o vértice Pt1249, de coordenadas N 7183713.55 m e E 559589.25 m; deste, segue com os seguintes azimute plano e distância:111°45'37.60" e 2.43; até o vértice Pt1250, de coordenadas



MUNICÍPIO DE TEIXEIRA SOARES ESTADO DO PARANÁ

Rua XV de Novembro, 135 – Centro – Fone / Fax: (42) 3460-1155
CEP: 84.530-000 – CNPJ: 75.963.850/0001-94

prefeito@teixeirasoares.pr.gov.br - www.teixeirasoares.pr.gov.br

GABINETE DO PREFEITO

N 7183712.65 m e E 559591.51 m; deste, segue com os seguintes azimute plano e distância:110°45'51.92" e 2.43; até o vértice Pt1251, de coordenadas N 7183711.78 m e E 559593.79 m; deste, segue com os seguintes azimute plano e distância:109°46'6.24" e 2.43; até o vértice Pt1252, de coordenadas N 7183710.96 m e E 559596.08 m; deste, segue com os seguintes azimute plano e distância:108°46'20.57" e 2.43; até o vértice Pt1253, de coordenadas N 7183710.18 m e E 559598.38 m; deste, segue com os seguintes azimute plano e distância:107°46'34.89" e 2.43; até o vértice Pt1254, de coordenadas N 7183709.43 m e E 559600.70 m; deste, segue com os seguintes azimute plano e distância:106°46'49.22" e 2.43; até o vértice Pt1255, de coordenadas N 7183708.73 m e E 559603.03 m; deste, segue com os seguintes azimute plano e distância:105°47'3.54" e 2.43; até o vértice Pt1256, de coordenadas N 7183708.07 m e E 559605.37 m; deste, segue com os seguintes azimute plano e distância:104°47'17.86" e 2.43; até o vértice Pt1257, de coordenadas N 7183707.45 m e E 559607.73 m; deste, segue com os seguintes azimute plano e distância:103°47'32.19" e 2.43; até o vértice Pt1258, de coordenadas N 7183706.87 m e E 559610.09 m; deste, segue com os seguintes azimute plano e distância:102°47'46.51" e 2.43; até o vértice Pt1259, de coordenadas N 7183706.33 m e E 559612.46 m; deste, segue com os seguintes azimute plano e distância:102°17'53.67" e 91.26; até o vértice Pt1260, de coordenadas N 7183686.89 m e E 559701.62 m; deste, segue com os seguintes azimute plano e distância:102°47'41.82" e 5.20; até o vértice Pt1261, de coordenadas N 7183685.74 m e E 559706.70 m; deste, segue com os seguintes azimute plano e distância:103°47'18.10" e 5.20; até o vértice Pt1262, de coordenadas N 7183684.50 m e E 559711.75 m; deste, segue com os seguintes azimute plano e distância:104°46'54.38" e 5.20; até o vértice Pt1263, de coordenadas N 7183683.17 m e E 559716.78 m; deste, segue com os seguintes azimute plano e distância:105°46'30.66" e 5.20; até o vértice Pt1264, de coordenadas N 7183681.76 m e E 559721.78 m; deste, segue com os seguintes azimute plano e distância:106°46'6.95" e 5.20; até o vértice Pt1265, de coordenadas N 7183680.26 m e E 559726.76 m; deste, segue com os seguintes azimute plano e distância:107°45'43.23" e 5.20; até o vértice Pt1266, de coordenadas N 7183678.67 m e E 559731.72 m; deste, segue com os seguintes azimute plano e distância:108°45'19.51" e 5.20; até o vértice Pt1267, de coordenadas N 7183677.00 m e E 559736.64 m; deste, segue com os seguintes azimute plano e distância:109°44'55.80" e 5.20; até o vértice Pt1268, de coordenadas



MUNICÍPIO DE TEIXEIRA SOARES ESTADO DO PARANÁ

Rua XV de Novembro, 135 – Centro – Fone / Fax: (42) 3460-1155
CEP: 84.530-000 – CNPJ: 75.963.850/0001-94

prefeito@teixeirasoares.pr.gov.br - www.teixeirasoares.pr.gov.br

GABINETE DO PREFEITO

N 7183675.24 m e E 559741.54 m; deste, segue com os seguintes azimute plano e distância:110°44'32.08" e 5.20; até o vértice Pt1269, de coordenadas N 7183673.40 m e E 559746.40 m; deste, segue com os seguintes azimute plano e distância:111°44'8.36" e 5.20; até o vértice Pt1270, de coordenadas N 7183671.47 m e E 559751.23 m; deste, segue com os seguintes azimute plano e distância:112°43'44.64" e 5.20; até o vértice Pt1271, de coordenadas N 7183669.46 m e E 559756.03 m; deste, segue com os seguintes azimute plano e distância:113°43'20.93" e 5.20; até o vértice Pt1272, de coordenadas N 7183667.37 m e E 559760.79 m; deste, segue com os seguintes azimute plano e distância:114°42'57.21" e 5.20; até o vértice Pt1273, de coordenadas N 7183665.20 m e E 559765.52 m; deste, segue com os seguintes azimute plano e distância:115°42'33.49" e 5.20; até o vértice Pt1274, de coordenadas N 7183662.94 m e E 559770.20 m; deste, segue com os seguintes azimute plano e distância:116°42'9.78" e 5.20; até o vértice Pt1275, de coordenadas N 7183660.60 m e E 559774.85 m; deste, segue com os seguintes azimute plano e distância:117°41'46.06" e 5.20; até o vértice Pt1276, de coordenadas N 7183658.19 m e E 559779.46 m; deste, segue com os seguintes azimute plano e distância:118°41'22.34" e 5.20; até o vértice Pt1277, de coordenadas N 7183655.69 m e E 559784.02 m; deste, segue com os seguintes azimute plano e distância:119°40'58.62" e 5.20; até o vértice Pt1278, de coordenadas N 7183653.11 m e E 559788.54 m; deste, segue com os seguintes azimute plano e distância:120°40'34.91" e 5.20; até o vértice Pt1279, de coordenadas N 7183650.46 m e E 559793.01 m; deste, segue com os seguintes azimute plano e distância:121°40'11.19" e 5.20; até o vértice Pt1280, de coordenadas N 7183647.73 m e E 559797.44 m; deste, segue com os seguintes azimute plano e distância:122°39'47.47" e 5.20; até o vértice Pt1281, de coordenadas N 7183644.92 m e E 559801.82 m; deste, segue com os seguintes azimute plano e distância:123°39'23.76" e 5.20; até o vértice Pt1282, de coordenadas N 7183642.04 m e E 559806.15 m; deste, segue com os seguintes azimute plano e distância:124°39'0.04" e 5.20; até o vértice Pt1283, de coordenadas N 7183639.08 m e E 559810.43 m; deste, segue com os seguintes azimute plano e distância:125°38'36.32" e 5.20; até o vértice Pt1284, de coordenadas N 7183636.05 m e E 559814.65 m; deste, segue com os seguintes azimute plano e distância:126°38'12.60" e 5.20; até o vértice Pt1285, de coordenadas N 7183632.95 m e E 559818.83 m; deste, segue com os seguintes azimute plano e distância:127°37'48.89" e 5.20; até o vértice Pt1286, de coordenadas



MUNICÍPIO DE TEIXEIRA SOARES ESTADO DO PARANÁ

Rua XV de Novembro, 135 – Centro – Fone / Fax: (42) 3460-1155
CEP: 84.530-000 – CNPJ: 75.963.850/0001-94

prefeito@teixeirasoares.pr.gov.br - www.teixeirasoares.pr.gov.br

GABINETE DO PREFEITO

N 7183629.77 m e E 559822.95 m; deste, segue com os seguintes azimute plano e distância:128°37'25.17" e 5.20; até o vértice Pt1287, de coordenadas N 7183626.52 m e E 559827.01 m; deste, segue com os seguintes azimute plano e distância:129°37'1.45" e 5.20; até o vértice Pt1288, de coordenadas N 7183623.21 m e E 559831.02 m; deste, segue com os seguintes azimute plano e distância:130°36'37.74" e 5.20; até o vértice Pt1289, de coordenadas N 7183619.82 m e E 559834.96 m; deste, segue com os seguintes azimute plano e distância:131°36'14.02" e 5.20; até o vértice Pt1290, de coordenadas N 7183616.37 m e E 559838.85 m; deste, segue com os seguintes azimute plano e distância:132°35'50.30" e 5.20; até o vértice Pt1291, de coordenadas N 7183612.85 m e E 559842.68 m; deste, segue com os seguintes azimute plano e distância:133°35'26.58" e 5.20; até o vértice Pt1292, de coordenadas N 7183609.26 m e E 559846.45 m; deste, segue com os seguintes azimute plano e distância:134°35'2.87" e 5.20; até o vértice Pt1293, de coordenadas N 7183605.61 m e E 559850.15 m; deste, segue com os seguintes azimute plano e distância:135°34'39.15" e 5.20; até o vértice Pt1294, de coordenadas N 7183601.89 m e E 559853.80 m; deste, segue com os seguintes azimute plano e distância:136°34'15.43" e 5.20; até o vértice Pt1295, de coordenadas N 7183598.12 m e E 559857.37 m; deste, segue com os seguintes azimute plano e distância:137°33'51.72" e 5.20; até o vértice Pt1296, de coordenadas N 7183594.28 m e E 559860.88 m; deste, segue com os seguintes azimute plano e distância:138°33'28.00" e 5.20; até o vértice Pt1297, de coordenadas N 7183590.38 m e E 559864.32 m; deste, segue com os seguintes azimute plano e distância:139°33'4.28" e 5.20; até o vértice Pt1298, de coordenadas N 7183586.42 m e E 559867.70 m; deste, segue com os seguintes azimute plano e distância:140°32'40.56" e 5.20; até o vértice Pt1299, de coordenadas N 7183582.41 m e E 559871.00 m; deste, segue com os seguintes azimute plano e distância:141°32'16.85" e 5.20; até o vértice Pt1300, de coordenadas N 7183578.33 m e E 559874.24 m; deste, segue com os seguintes azimute plano e distância:142°31'53.13" e 5.20; até o vértice Pt1301, de coordenadas N 7183574.20 m e E 559877.40 m; deste, segue com os seguintes azimute plano e distância:143°31'29.41" e 5.20; até o vértice Pt1302, de coordenadas N 7183570.02 m e E 559880.49 m; deste, segue com os seguintes azimute plano e distância:144°31'5.70" e 5.20; até o vértice Pt1303, de coordenadas N 7183565.79 m e E 559883.51 m; deste, segue com os seguintes azimute plano e distância:145°00'53.32" e 101.96; até o vértice Pt1304, de



MUNICÍPIO DE TEIXEIRA SOARES ESTADO DO PARANÁ

Rua XV de Novembro, 135 – Centro – Fone / Fax: (42) 3460-1155
CEP: 84.530-000 – CNPJ: 75.963.850/0001-94

prefeito@teixeirasoares.pr.gov.br - www.teixeirasoares.pr.gov.br

GABINETE DO PREFEITO

coordenadas N 7183482.25 m e E 559941.98 m; deste, segue com os seguintes azimute plano e distância:144°31'11.62" e 2.42; até o vértice Pt1305, de coordenadas N 7183480.28 m e E 559943.38 m; deste, segue com os seguintes azimute plano e distância:143°31'48.23" e 2.42; até o vértice Pt1306, de coordenadas N 7183478.33 m e E 559944.82 m; deste, segue com os seguintes azimute plano e distância:142°32'24.83" e 2.42; até o vértice Pt1307, de coordenadas N 7183476.41 m e E 559946.29 m; deste, segue com os seguintes azimute plano e distância:141°33'1.43" e 2.42; até o vértice Pt1308, de coordenadas N 7183474.52 m e E 559947.79 m; deste, segue com os seguintes azimute plano e distância:140°33'38.04" e 2.42; até o vértice Pt1309, de coordenadas N 7183472.65 m e E 559949.33 m; deste, segue com os seguintes azimute plano e distância:139°34'14.64" e 2.42; até o vértice Pt1310, de coordenadas N 7183470.81 m e E 559950.90 m; deste, segue com os seguintes azimute plano e distância:138°34'51.25" e 2.42; até o vértice Pt1311, de coordenadas N 7183469.00 m e E 559952.50 m; deste, segue com os seguintes azimute plano e distância:137°35'27.85" e 2.42; até o vértice Pt1312, de coordenadas N 7183467.21 m e E 559954.13 m; deste, segue com os seguintes azimute plano e distância:136°36'4.45" e 2.42; até o vértice Pt1313, de coordenadas N 7183465.45 m e E 559955.79 m; deste, segue com os seguintes azimute plano e distância:135°36'41.06" e 2.42; até o vértice Pt1314, de coordenadas N 7183463.73 m e E 559957.48 m; deste, segue com os seguintes azimute plano e distância:134°37'17.66" e 2.42; até o vértice Pt1315, de coordenadas N 7183462.03 m e E 559959.20 m; deste, segue com os seguintes azimute plano e distância:133°37'54.26" e 2.42; até o vértice Pt1316, de coordenadas N 7183460.36 m e E 559960.95 m; deste, segue com os seguintes azimute plano e distância:132°38'30.87" e 2.42; até o vértice Pt1317, de coordenadas N 7183458.72 m e E 559962.73 m; deste, segue com os seguintes azimute plano e distância:131°39'7.47" e 2.42; até o vértice Pt1318, de coordenadas N 7183457.11 m e E 559964.54 m; deste, segue com os seguintes azimute plano e distância:130°39'44.07" e 2.42; até o vértice Pt1319, de coordenadas N 7183455.54 m e E 559966.37 m; deste, segue com os seguintes azimute plano e distância:129°40'20.68" e 2.42; até o vértice Pt1320, de coordenadas N 7183453.99 m e E 559968.24 m; deste, segue com os seguintes azimute plano e distância:128°40'57.28" e 2.42; até o vértice Pt1321, de coordenadas N 7183452.48 m e E 559970.12 m; deste, segue com os seguintes azimute plano e distância:127°41'33.89" e 2.42; até o vértice Pt1322, de coordenadas



MUNICÍPIO DE TEIXEIRA SOARES ESTADO DO PARANÁ

Rua XV de Novembro, 135 – Centro – Fone / Fax: (42) 3460-1155
CEP: 84.530-000 – CNPJ: 75.963.850/0001-94

prefeito@teixeirasoares.pr.gov.br - www.teixeirasoares.pr.gov.br

GABINETE DO PREFEITO

N 7183451.00 m e E 559972.04 m; deste, segue com os seguintes azimute plano e distância:126°42'10.49" e 2.42; até o vértice Pt1323, de coordenadas N 7183449.56 m e E 559973.98 m; deste, segue com os seguintes azimute plano e distância:125°42'47.09" e 2.42; até o vértice Pt1324, de coordenadas N 7183448.14 m e E 559975.94 m; deste, segue com os seguintes azimute plano e distância:124°43'23.70" e 2.42; até o vértice Pt1325, de coordenadas N 7183446.77 m e E 559977.93 m; deste, segue com os seguintes azimute plano e distância:123°44'0.30" e 2.42; até o vértice Pt1326, de coordenadas N 7183445.42 m e E 559979.94 m; deste, segue com os seguintes azimute plano e distância:122°44'36.90" e 2.42; até o vértice Pt1327, de coordenadas N 7183444.12 m e E 559981.97 m; deste, segue com os seguintes azimute plano e distância:121°45'13.51" e 2.42; até o vértice Pt1328, de coordenadas N 7183442.84 m e E 559984.03 m; deste, segue com os seguintes azimute plano e distância:120°45'50.11" e 2.42; até o vértice Pt1329, de coordenadas N 7183441.61 m e E 559986.11 m; deste, segue com os seguintes azimute plano e distância:119°46'26.71" e 2.42; até o vértice Pt1330, de coordenadas N 7183440.40 m e E 559988.21 m; deste, segue com os seguintes azimute plano e distância:118°47'3.32" e 2.42; até o vértice Pt1331, de coordenadas N 7183439.24 m e E 559990.33 m; deste, segue com os seguintes azimute plano e distância:117°47'39.92" e 2.42; até o vértice Pt1332, de coordenadas N 7183438.11 m e E 559992.47 m; deste, segue com os seguintes azimute plano e distância:116°48'16.53" e 2.42; até o vértice Pt1333, de coordenadas N 7183437.02 m e E 559994.63 m; deste, segue com os seguintes azimute plano e distância:115°48'53.13" e 2.42; até o vértice Pt1334, de coordenadas N 7183435.97 m e E 559996.80 m; deste, segue com os seguintes azimute plano e distância:114°49'29.73" e 2.42; até o vértice Pt1335, de coordenadas N 7183434.95 m e E 559999.00 m; deste, segue com os seguintes azimute plano e distância:113°50'6.34" e 2.42; até o vértice Pt1336, de coordenadas N 7183433.98 m e E 560001.21 m; deste, segue com os seguintes azimute plano e distância:112°50'42.94" e 2.42; até o vértice Pt1337, de coordenadas N 7183433.04 m e E 560003.44 m; deste, segue com os seguintes azimute plano e distância:111°51'19.54" e 2.42; até o vértice Pt1338, de coordenadas N 7183432.14 m e E 560005.68 m; deste, segue com os seguintes azimute plano e distância:110°51'56.15" e 2.42; até o vértice Pt1339, de coordenadas N 7183431.28 m e E 560007.94 m; deste, segue com os seguintes azimute plano e distância:109°52'32.75" e 2.42; até o vértice Pt1340, de coordenadas



MUNICÍPIO DE TEIXEIRA SOARES ESTADO DO PARANÁ

Rua XV de Novembro, 135 – Centro – Fone / Fax: (42) 3460-1155
CEP: 84.530-000 – CNPJ: 75.963.850/0001-94

prefeito@teixeirasoares.pr.gov.br - www.teixeirasoares.pr.gov.br

GABINETE DO PREFEITO

N 7183430.45 m e E 560010.22 m; deste, segue com os seguintes azimute plano e distância:108°53'9.35" e 2.42; até o vértice Pt1341, de coordenadas N 7183429.67 m e E 560012.51 m; deste, segue com os seguintes azimute plano e distância:107°53'45.96" e 2.42; até o vértice Pt1342, de coordenadas N 7183428.93 m e E 560014.81 m; deste, segue com os seguintes azimute plano e distância:106°54'22.56" e 2.42; até o vértice Pt1343, de coordenadas N 7183428.22 m e E 560017.12 m; deste, segue com os seguintes azimute plano e distância:105°54'59.17" e 2.42; até o vértice Pt1344, de coordenadas N 7183427.56 m e E 560019.45 m; deste, segue com os seguintes azimute plano e distância:104°55'35.77" e 2.42; até o vértice Pt1345, de coordenadas N 7183426.94 m e E 560021.79 m; deste, segue com os seguintes azimute plano e distância:103°56'12.37" e 2.42; até o vértice Pt1346, de coordenadas N 7183426.35 m e E 560024.13 m; deste, segue com os seguintes azimute plano e distância:102°56'48.98" e 2.42; até o vértice Pt1347, de coordenadas N 7183425.81 m e E 560026.49 m; deste, segue com os seguintes azimute plano e distância:101°57'25.58" e 2.42; até o vértice Pt1348, de coordenadas N 7183425.31 m e E 560028.86 m; deste, segue com os seguintes azimute plano e distância:100°58'2.18" e 2.42; até o vértice Pt1349, de coordenadas N 7183424.85 m e E 560031.23 m; deste, segue com os seguintes azimute plano e distância:99°58'38.79" e 2.42; até o vértice Pt1350, de coordenadas N 7183424.43 m e E 560033.61 m; deste, segue com os seguintes azimute plano e distância:98°59'15.39" e 2.42; até o vértice Pt1351, de coordenadas N 7183424.05 m e E 560036.00 m; deste, segue com os seguintes azimute plano e distância:97°59'51.99" e 2.42; até o vértice Pt1352, de coordenadas N 7183423.72 m e E 560038.40 m; deste, segue com os seguintes azimute plano e distância:97°00'28.60" e 2.42; até o vértice Pt1353, de coordenadas N 7183423.42 m e E 560040.80 m; deste, segue com os seguintes azimute plano e distância:96°01'5.20" e 2.42; até o vértice Pt1354, de coordenadas N 7183423.17 m e E 560043.20 m; deste, segue com os seguintes azimute plano e distância:95°01'41.81" e 2.42; até o vértice Pt1355, de coordenadas N 7183422.96 m e E 560045.61 m; deste, segue com os seguintes azimute plano e distância:94°02'18.41" e 2.42; até o vértice Pt1356, de coordenadas N 7183422.79 m e E 560048.02 m; deste, segue com os seguintes azimute plano e distância:93°02'55.01" e 2.42; até o vértice Pt1357, de coordenadas N 7183422.66 m e E 560050.44 m; deste, segue com os seguintes azimute plano e distância:92°03'31.62" e 2.42; até o vértice Pt1358, de coordenadas N



MUNICÍPIO DE TEIXEIRA SOARES ESTADO DO PARANÁ

Rua XV de Novembro, 135 – Centro – Fone / Fax: (42) 3460-1155
CEP: 84.530-000 – CNPJ: 75.963.850/0001-94

prefeito@teixeirasoares.pr.gov.br - www.teixeirasoares.pr.gov.br

GABINETE DO PREFEITO

7183422.57 m e E 560052.86 m; deste, segue com os seguintes azimute plano e distância:91°04'8.22" e 2.42; até o vértice Pt1359, de coordenadas N 7183422.53 m e E 560055.27 m; deste, segue com os seguintes azimute plano e distância:90°04'44.82" e 2.42; até o vértice Pt1360, de coordenadas N 7183422.52 m e E 560057.69 m; deste, segue com os seguintes azimute plano e distância:89°05'21.43" e 2.42; até o vértice Pt1361, de coordenadas N 7183422.56 m e E 560060.11 m; deste, segue com os seguintes azimute plano e distância:88°05'58.03" e 2.42; até o vértice Pt1362, de coordenadas N 7183422.64 m e E 560062.53 m; deste, segue com os seguintes azimute plano e distância:87°06'34.64" e 2.42; até o vértice Pt1363, de coordenadas N 7183422.76 m e E 560064.94 m; deste, segue com os seguintes azimute plano e distância:86°07'11.24" e 2.42; até o vértice Pt1364, de coordenadas N 7183422.93 m e E 560067.36 m; deste, segue com os seguintes azimute plano e distância:85°07'47.84" e 2.42; até o vértice Pt1365, de coordenadas N 7183423.13 m e E 560069.77 m; deste, segue com os seguintes azimute plano e distância:84°08'24.45" e 2.42; até o vértice Pt1366, de coordenadas N 7183423.38 m e E 560072.17 m; deste, segue com os seguintes azimute plano e distância:83°09'1.05" e 2.42; até o vértice Pt1367, de coordenadas N 7183423.67 m e E 560074.57 m; deste, segue com os seguintes azimute plano e distância:82°09'37.65" e 2.42; até o vértice Pt1368, de coordenadas N 7183424.00 m e E 560076.97 m; deste, segue com os seguintes azimute plano e distância:81°10'14.26" e 2.42; até o vértice Pt1369, de coordenadas N 7183424.37 m e E 560079.36 m; deste, segue com os seguintes azimute plano e distância:80°10'50.86" e 2.42; até o vértice Pt1370, de coordenadas N 7183424.78 m e E 560081.74 m; deste, segue com os seguintes azimute plano e distância:79°11'27.46" e 2.42; até o vértice Pt1371, de coordenadas N 7183425.24 m e E 560084.12 m; deste, segue com os seguintes azimute plano e distância:78°12'4.07" e 2.42; até o vértice Pt1372, de coordenadas N 7183425.73 m e E 560086.49 m; deste, segue com os seguintes azimute plano e distância:77°12'40.67" e 2.42; até o vértice Pt1373, de coordenadas N 7183426.27 m e E 560088.85 m; deste, segue com os seguintes azimute plano e distância:76°13'17.28" e 2.42; até o vértice Pt1374, de coordenadas N 7183426.84 m e E 560091.19 m; deste, segue com os seguintes azimute plano e distância:75°13'53.88" e 2.42; até o vértice Pt1375, de coordenadas N 7183427.46 m e E 560093.53 m; deste, segue com os seguintes azimute plano e distância:74°14'30.48" e 2.42; até o vértice Pt1376, de coordenadas N



MUNICÍPIO DE TEIXEIRA SOARES ESTADO DO PARANÁ

Rua XV de Novembro, 135 – Centro – Fone / Fax: (42) 3460-1155
CEP: 84.530-000 – CNPJ: 75.963.850/0001-94

prefeito@teixeirasoares.pr.gov.br - www.teixeirasoares.pr.gov.br

GABINETE DO PREFEITO

7183428.11 m e E 560095.86 m; deste, segue com os seguintes azimute plano e distância:73°15'7.09" e 2.42; até o vértice Pt1377, de coordenadas N 7183428.81 m e E 560098.18 m; deste, segue com os seguintes azimute plano e distância:72°15'43.69" e 2.42; até o vértice Pt1378, de coordenadas N 7183429.55 m e E 560100.48 m; deste, segue com os seguintes azimute plano e distância:71°16'20.29" e 2.42; até o vértice Pt1379, de coordenadas N 7183430.32 m e E 560102.77 m; deste, segue com os seguintes azimute plano e distância:70°16'56.90" e 2.42; até o vértice Pt1380, de coordenadas N 7183431.14 m e E 560105.05 m; deste, segue com os seguintes azimute plano e distância:69°17'33.50" e 2.42; até o vértice Pt1381, de coordenadas N 7183432.00 m e E 560107.31 m; deste, segue com os seguintes azimute plano e distância:68°18'10.10" e 2.42; até o vértice Pt1382, de coordenadas N 7183432.89 m e E 560109.56 m; deste, segue com os seguintes azimute plano e distância:67°18'46.71" e 2.42; até o vértice Pt1383, de coordenadas N 7183433.82 m e E 560111.79 m; deste, segue com os seguintes azimute plano e distância:66°19'23.31" e 2.42; até o vértice Pt1384, de coordenadas N 7183434.79 m e E 560114.00 m; deste, segue com os seguintes azimute plano e distância:65°19'59.92" e 2.42; até o vértice Pt1385, de coordenadas N 7183435.80 m e E 560116.20 m; deste, segue com os seguintes azimute plano e distância:64°20'36.52" e 2.42; até o vértice Pt1386, de coordenadas N 7183436.85 m e E 560118.38 m; deste, segue com os seguintes azimute plano e distância:63°21'13.12" e 2.42; até o vértice Pt1387, de coordenadas N 7183437.94 m e E 560120.54 m; deste, segue com os seguintes azimute plano e distância:62°21'49.73" e 2.42; até o vértice Pt1388, de coordenadas N 7183439.06 m e E 560122.69 m; deste, segue com os seguintes azimute plano e distância:61°22'26.33" e 2.42; até o vértice Pt1389, de coordenadas N 7183440.22 m e E 560124.81 m; deste, segue com os seguintes azimute plano e distância:60°23'2.93" e 2.42; até o vértice Pt1390, de coordenadas N 7183441.41 m e E 560126.91 m; deste, segue com os seguintes azimute plano e distância:59°23'39.54" e 2.42; até o vértice Pt1391, de coordenadas N 7183442.64 m e E 560128.99 m; deste, segue com os seguintes azimute plano e distância:58°24'16.14" e 2.42; até o vértice Pt1392, de coordenadas N 7183443.91 m e E 560131.05 m; deste, segue com os seguintes azimute plano e distância:57°24'52.74" e 2.42; até o vértice Pt1393, de coordenadas N 7183445.21 m e E 560133.09 m; deste, segue com os seguintes azimute plano e distância:56°25'29.35" e 2.42; até o vértice Pt1394, de coordenadas N



MUNICÍPIO DE TEIXEIRA SOARES ESTADO DO PARANÁ

Rua XV de Novembro, 135 – Centro – Fone / Fax: (42) 3460-1155
CEP: 84.530-000 – CNPJ: 75.963.850/0001-94

prefeito@teixeirasoares.pr.gov.br - www.teixeirasoares.pr.gov.br

GABINETE DO PREFEITO

7183446.55 m e E 560135.11 m; deste, segue com os seguintes azimute plano e distância:55°26'5.95" e 2.42; até o vértice Pt1395, de coordenadas N 7183447.92 m e E 560137.10 m; deste, segue com os seguintes azimute plano e distância:54°26'42.56" e 2.42; até o vértice Pt1396, de coordenadas N 7183449.33 m e E 560139.07 m; deste, segue com os seguintes azimute plano e distância:53°27'19.16" e 2.42; até o vértice Pt1397, de coordenadas N 7183450.77 m e E 560141.01 m; deste, segue com os seguintes azimute plano e distância:52°27'55.76" e 2.42; até o vértice Pt1398, de coordenadas N 7183452.24 m e E 560142.93 m; deste, segue com os seguintes azimute plano e distância:51°28'32.37" e 2.42; até o vértice Pt1399, de coordenadas N 7183453.75 m e E 560144.82 m; deste, segue com os seguintes azimute plano e distância:50°29'8.97" e 2.42; até o vértice Pt1400, de coordenadas N 7183455.29 m e E 560146.68 m; deste, segue com os seguintes azimute plano e distância:49°29'45.57" e 2.42; até o vértice Pt1401, de coordenadas N 7183456.86 m e E 560148.52 m; deste, segue com os seguintes azimute plano e distância:48°30'22.18" e 2.42; até o vértice Pt1402, de coordenadas N 7183458.46 m e E 560150.34 m; deste, segue com os seguintes azimute plano e distância:48°00'40.48" e 370.24; até o vértice Pt1403, de coordenadas N 7183706.14 m e E 560425.52 m; deste, segue com os seguintes azimute plano e distância:48°29'48.13" e 2.37; até o vértice Pt1404, de coordenadas N 7183707.72 m e E 560427.30 m; deste, segue com os seguintes azimute plano e distância:49°28'3.42" e 2.37; até o vértice Pt1405, de coordenadas N 7183709.26 m e E 560429.10 m; deste, segue com os seguintes azimute plano e distância:50°26'18.71" e 2.37; até o vértice Pt1406, de coordenadas N 7183710.77 m e E 560430.93 m; deste, segue com os seguintes azimute plano e distância:51°24'34.00" e 2.37; até o vértice Pt1407, de coordenadas N 7183712.25 m e E 560432.79 m; deste, segue com os seguintes azimute plano e distância:52°22'49.29" e 2.37; até o vértice Pt1408, de coordenadas N 7183713.70 m e E 560434.67 m; deste, segue com os seguintes azimute plano e distância:53°21'4.58" e 2.37; até o vértice Pt1409, de coordenadas N 7183715.11 m e E 560436.57 m; deste, segue com os seguintes azimute plano e distância:54°19'19.88" e 2.37; até o vértice Pt1410, de coordenadas N 7183716.50 m e E 560438.50 m; deste, segue com os seguintes azimute plano e distância:55°17'35.17" e 2.37; até o vértice Pt1411, de coordenadas N 7183717.85 m e E 560440.45 m; deste, segue com os seguintes azimute plano e distância:56°15'50.46" e 2.37; até o vértice Pt1412, de coordenadas N



MUNICÍPIO DE TEIXEIRA SOARES ESTADO DO PARANÁ

Rua XV de Novembro, 135 – Centro – Fone / Fax: (42) 3460-1155
CEP: 84.530-000 – CNPJ: 75.963.850/0001-94

prefeito@teixeirasoares.pr.gov.br - www.teixeirasoares.pr.gov.br

GABINETE DO PREFEITO

7183719.17 m e E 560442.42 m; deste, segue com os seguintes azimute plano e distância:57°14'5.75" e 2.37; até o vértice Pt1413, de coordenadas N 7183720.45 m e E 560444.42 m; deste, segue com os seguintes azimute plano e distância:58°12'21.04" e 2.37; até o vértice Pt1414, de coordenadas N 7183721.70 m e E 560446.43 m; deste, segue com os seguintes azimute plano e distância:59°10'36.33" e 2.37; até o vértice Pt1415, de coordenadas N 7183722.91 m e E 560448.47 m; deste, segue com os seguintes azimute plano e distância:60°08'51.63" e 2.37; até o vértice Pt1416, de coordenadas N 7183724.10 m e E 560450.53 m; deste, segue com os seguintes azimute plano e distância:61°07'6.92" e 2.37; até o vértice Pt1417, de coordenadas N 7183725.24 m e E 560452.60 m; deste, segue com os seguintes azimute plano e distância:62°05'22.21" e 2.37; até o vértice Pt1418, de coordenadas N 7183726.35 m e E 560454.70 m; deste, segue com os seguintes azimute plano e distância:63°03'37.50" e 2.37; até o vértice Pt1419, de coordenadas N 7183727.43 m e E 560456.81 m; deste, segue com os seguintes azimute plano e distância:64°01'52.79" e 2.37; até o vértice Pt1420, de coordenadas N 7183728.47 m e E 560458.95 m; deste, segue com os seguintes azimute plano e distância:65°00'8.09" e 2.37; até o vértice Pt1421, de coordenadas N 7183729.47 m e E 560461.10 m; deste, segue com os seguintes azimute plano e distância:65°58'23.38" e 2.37; até o vértice Pt1422, de coordenadas N 7183730.43 m e E 560463.26 m; deste, segue com os seguintes azimute plano e distância:66°56'38.67" e 2.37; até o vértice Pt1423, de coordenadas N 7183731.36 m e E 560465.45 m; deste, segue com os seguintes azimute plano e distância:67°54'53.96" e 2.37; até o vértice Pt1424, de coordenadas N 7183732.25 m e E 560467.65 m; deste, segue com os seguintes azimute plano e distância:68°53'9.25" e 2.37; até o vértice Pt1425, de coordenadas N 7183733.11 m e E 560469.86 m; deste, segue com os seguintes azimute plano e distância:69°51'24.54" e 2.37; até o vértice Pt1426, de coordenadas N 7183733.93 m e E 560472.09 m; deste, segue com os seguintes azimute plano e distância:70°20'32.19" e 120.97; até o vértice Pt1427, de coordenadas N 7183774.62 m e E 560586.01 m; deste, segue com os seguintes azimute plano e distância:70°50'29.98" e 2.44; até o vértice Pt1428, de coordenadas N 7183775.42 m e E 560588.31 m; deste, segue com os seguintes azimute plano e distância:71°50'25.57" e 2.44; até o vértice Pt1429, de coordenadas N 7183776.18 m e E 560590.63 m; deste, segue com os seguintes azimute plano e distância:72°50'21.15" e 2.44; até o vértice Pt1430, de coordenadas N



MUNICÍPIO DE TEIXEIRA SOARES ESTADO DO PARANÁ

Rua XV de Novembro, 135 – Centro – Fone / Fax: (42) 3460-1155
CEP: 84.530-000 – CNPJ: 75.963.850/0001-94

prefeito@teixeirasoares.pr.gov.br - www.teixeirasoares.pr.gov.br

GABINETE DO PREFEITO

7183776.90 m e E 560592.97 m; deste, segue com os seguintes azimute plano e distância:73°50'16.74" e 2.44; até o vértice Pt1431, de coordenadas N 7183777.58 m e E 560595.31 m; deste, segue com os seguintes azimute plano e distância:74°50'12.33" e 2.44; até o vértice Pt1432, de coordenadas N 7183778.22 m e E 560597.66 m; deste, segue com os seguintes azimute plano e distância:75°50'7.91" e 2.44; até o vértice Pt1433, de coordenadas N 7183778.82 m e E 560600.03 m; deste, segue com os seguintes azimute plano e distância:76°50'3.50" e 2.44; até o vértice Pt1434, de coordenadas N 7183779.37 m e E 560602.41 m; deste, segue com os seguintes azimute plano e distância:77°49'59.08" e 2.44; até o vértice Pt1435, de coordenadas N 7183779.89 m e E 560604.79 m; deste, segue com os seguintes azimute plano e distância:78°49'54.67" e 2.44; até o vértice Pt1436, de coordenadas N 7183780.36 m e E 560607.19 m; deste, segue com os seguintes azimute plano e distância:79°49'50.26" e 2.44; até o vértice Pt1437, de coordenadas N 7183780.79 m e E 560609.59 m; deste, segue com os seguintes azimute plano e distância:80°49'45.84" e 2.44; até o vértice Pt1438, de coordenadas N 7183781.18 m e E 560612.00 m; deste, segue com os seguintes azimute plano e distância:81°49'41.43" e 2.44; até o vértice Pt1439, de coordenadas N 7183781.53 m e E 560614.41 m; deste, segue com os seguintes azimute plano e distância:82°49'37.01" e 2.44; até o vértice Pt1440, de coordenadas N 7183781.83 m e E 560616.84 m; deste, segue com os seguintes azimute plano e distância:83°49'32.60" e 2.44; até o vértice Pt1441, de coordenadas N 7183782.10 m e E 560619.26 m; deste, segue com os seguintes azimute plano e distância:84°49'28.19" e 2.44; até o vértice Pt1442, de coordenadas N 7183782.32 m e E 560621.69 m; deste, segue com os seguintes azimute plano e distância:85°49'23.77" e 2.44; até o vértice Pt1443, de coordenadas N 7183782.49 m e E 560624.13 m; deste, segue com os seguintes azimute plano e distância:86°49'19.36" e 2.44; até o vértice Pt1444, de coordenadas N 7183782.63 m e E 560626.56 m; deste, segue com os seguintes azimute plano e distância:87°49'14.94" e 2.44; até o vértice Pt1445, de coordenadas N 7183782.72 m e E 560629.00 m; deste, segue com os seguintes azimute plano e distância:88°49'10.53" e 2.44; até o vértice Pt1446, de coordenadas N 7183782.77 m e E 560631.44 m; deste, segue com os seguintes azimute plano e distância:89°49'6.12" e 2.44; até o vértice Pt1447, de coordenadas N 7183782.78 m e E 560633.88 m; deste, segue com os seguintes azimute plano e distância:90°49'1.70" e 2.44; até o vértice Pt1448, de coordenadas N 7183782.74



MUNICÍPIO DE TEIXEIRA SOARES ESTADO DO PARANÁ

Rua XV de Novembro, 135 – Centro – Fone / Fax: (42) 3460-1155
CEP: 84.530-000 – CNPJ: 75.963.850/0001-94

prefeito@teixeirasoares.pr.gov.br - www.teixeirasoares.pr.gov.br

GABINETE DO PREFEITO

m e E 560636.32 m; deste, segue com os seguintes azimute plano e distância: 91°48'57.29" e 2.44; até o vértice Pt1449, de coordenadas N 7183782.67 m e E 560638.76 m; deste, segue com os seguintes azimute plano e distância: 92°48'52.87" e 2.44; até o vértice Pt1450, de coordenadas N 7183782.55 m e E 560641.20 m; deste, segue com os seguintes azimute plano e distância: 93°48'48.46" e 2.44; até o vértice Pt1451, de coordenadas N 7183782.38 m e E 560643.63 m; deste, segue com os seguintes azimute plano e distância: 94°48'44.05" e 2.44; até o vértice Pt1452, de coordenadas N 7183782.18 m e E 560646.07 m; deste, segue com os seguintes azimute plano e distância: 95°48'39.63" e 2.44; até o vértice Pt1453, de coordenadas N 7183781.93 m e E 560648.49 m; deste, segue com os seguintes azimute plano e distância: 96°48'35.22" e 2.44; até o vértice Pt1454, de coordenadas N 7183781.64 m e E 560650.92 m; deste, segue com os seguintes azimute plano e distância: 97°48'30.80" e 2.44; até o vértice Pt1455, de coordenadas N 7183781.31 m e E 560653.33 m; deste, segue com os seguintes azimute plano e distância: 98°48'26.39" e 2.44; até o vértice Pt1456, de coordenadas N 7183780.94 m e E 560655.75 m; deste, segue com os seguintes azimute plano e distância: 99°48'21.98" e 2.44; até o vértice Pt1457, de coordenadas N 7183780.52 m e E 560658.15 m; deste, segue com os seguintes azimute plano e distância: 100°48'17.56" e 2.44; até o vértice Pt1458, de coordenadas N 7183780.07 m e E 560660.55 m; deste, segue com os seguintes azimute plano e distância: 101°48'13.15" e 2.44; até o vértice Pt1459, de coordenadas N 7183779.57 m e E 560662.94 m; deste, segue com os seguintes azimute plano e distância: 102°48'8.73" e 2.44; até o vértice Pt1460, de coordenadas N 7183779.03 m e E 560665.32 m; deste, segue com os seguintes azimute plano e distância: 103°48'4.32" e 2.44; até o vértice Pt1461, de coordenadas N 7183778.44 m e E 560667.69 m; deste, segue com os seguintes azimute plano e distância: 104°47'59.91" e 2.44; até o vértice Pt1462, de coordenadas N 7183777.82 m e E 560670.05 m; deste, segue com os seguintes azimute plano e distância: 105°47'55.49" e 2.44; até o vértice Pt1463, de coordenadas N 7183777.16 m e E 560672.39 m; deste, segue com os seguintes azimute plano e distância: 106°47'51.08" e 2.44; até o vértice Pt1464, de coordenadas N 7183776.45 m e E 560674.73 m; deste, segue com os seguintes azimute plano e distância: 107°47'46.66" e 2.44; até o vértice Pt1465, de coordenadas N 7183775.70 m e E 560677.05 m; deste, segue com os seguintes azimute plano e distância: 108°47'42.25" e 2.44; até o vértice Pt1466, de coordenadas N 7183774.92 m e E



MUNICÍPIO DE TEIXEIRA SOARES ESTADO DO PARANÁ

Rua XV de Novembro, 135 – Centro – Fone / Fax: (42) 3460-1155
CEP: 84.530-000 – CNPJ: 75.963.850/0001-94

prefeito@teixeirasoares.pr.gov.br - www.teixeirasoares.pr.gov.br

GABINETE DO PREFEITO

560679.36 m; deste, segue com os seguintes azimute plano e distância: $109^{\circ}47'37.84''$ e 2.44; até o vértice Pt1467, de coordenadas N 7183774.09 m e E 560681.66 m; deste, segue com os seguintes azimute plano e distância: $110^{\circ}47'33.42''$ e 2.44; até o vértice Pt1468, de coordenadas N 7183773.23 m e E 560683.94 m; deste, segue com os seguintes azimute plano e distância: $111^{\circ}47'29.01''$ e 2.44; até o vértice Pt1469, de coordenadas N 7183772.32 m e E 560686.21 m; deste, segue com os seguintes azimute plano e distância: $112^{\circ}47'24.59''$ e 2.44; até o vértice Pt1470, de coordenadas N 7183771.37 m e E 560688.46 m; deste, segue com os seguintes azimute plano e distância: $113^{\circ}47'20.18''$ e 2.44; até o vértice Pt1471, de coordenadas N 7183770.39 m e E 560690.69 m; deste, segue com os seguintes azimute plano e distância: $114^{\circ}47'15.77''$ e 2.44; até o vértice Pt1472, de coordenadas N 7183769.37 m e E 560692.91 m; deste, segue com os seguintes azimute plano e distância: $115^{\circ}47'11.35''$ e 2.44; até o vértice Pt1473, de coordenadas N 7183768.30 m e E 560695.10 m; deste, segue com os seguintes azimute plano e distância: $116^{\circ}47'6.94''$ e 2.44; até o vértice Pt1474, de coordenadas N 7183767.21 m e E 560697.28 m; deste, segue com os seguintes azimute plano e distância: $117^{\circ}47'2.52''$ e 2.44; até o vértice Pt1475, de coordenadas N 7183766.07 m e E 560699.44 m; deste, segue com os seguintes azimute plano e distância: $118^{\circ}46'58.11''$ e 2.44; até o vértice Pt1476, de coordenadas N 7183764.89 m e E 560701.58 m; deste, segue com os seguintes azimute plano e distância: $119^{\circ}46'53.70''$ e 2.44; até o vértice Pt1477, de coordenadas N 7183763.68 m e E 560703.70 m; deste, segue com os seguintes azimute plano e distância: $120^{\circ}46'49.28''$ e 2.44; até o vértice Pt1478, de coordenadas N 7183762.43 m e E 560705.80 m; deste, segue com os seguintes azimute plano e distância: $121^{\circ}46'44.87''$ e 2.44; até o vértice Pt1479, de coordenadas N 7183761.15 m e E 560707.87 m; deste, segue com os seguintes azimute plano e distância: $122^{\circ}46'40.45''$ e 2.44; até o vértice Pt1480, de coordenadas N 7183759.82 m e E 560709.92 m; deste, segue com os seguintes azimute plano e distância: $123^{\circ}46'36.04''$ e 2.44; até o vértice Pt1481, de coordenadas N 7183758.47 m e E 560711.95 m; deste, segue com os seguintes azimute plano e distância: $124^{\circ}46'31.63''$ e 2.44; até o vértice Pt1482, de coordenadas N 7183757.08 m e E 560713.96 m; deste, segue com os seguintes azimute plano e distância: $125^{\circ}46'27.21''$ e 2.44; até o vértice Pt1483, de coordenadas N 7183755.65 m e E 560715.94 m; deste, segue com os seguintes azimute plano e distância: $126^{\circ}46'22.80''$ e 2.44; até o vértice Pt1484, de coordenadas N 7183754.19 m e E



MUNICÍPIO DE TEIXEIRA SOARES ESTADO DO PARANÁ

Rua XV de Novembro, 135 – Centro – Fone / Fax: (42) 3460-1155
CEP: 84.530-000 – CNPJ: 75.963.850/0001-94

prefeito@teixeirasoares.pr.gov.br - www.teixeirasoares.pr.gov.br

GABINETE DO PREFEITO

560717.89 m; deste, segue com os seguintes azimute plano e distância:127°46'18.38" e 2.44; até o vértice Pt1485, de coordenadas N 7183752.69 m e E 560719.82 m; deste, segue com os seguintes azimute plano e distância:128°46'13.97" e 2.44; até o vértice Pt1486, de coordenadas N 7183751.17 m e E 560721.72 m; deste, segue com os seguintes azimute plano e distância:129°46'9.56" e 2.44; até o vértice Pt1487, de coordenadas N 7183749.60 m e E 560723.60 m; deste, segue com os seguintes azimute plano e distância:130°46'5.14" e 2.44; até o vértice Pt1488, de coordenadas N 7183748.01 m e E 560725.45 m; deste, segue com os seguintes azimute plano e distância:131°46'0.73" e 2.44; até o vértice Pt1489, de coordenadas N 7183746.39 m e E 560727.27 m; deste, segue com os seguintes azimute plano e distância:132°45'56.31" e 2.44; até o vértice Pt1490, de coordenadas N 7183744.73 m e E 560729.06 m; deste, segue com os seguintes azimute plano e distância:133°45'51.90" e 2.44; até o vértice Pt1491, de coordenadas N 7183743.04 m e E 560730.82 m; deste, segue com os seguintes azimute plano e distância:134°45'47.49" e 2.44; até o vértice Pt1492, de coordenadas N 7183741.32 m e E 560732.55 m; deste, segue com os seguintes azimute plano e distância:135°45'43.07" e 2.44; até o vértice Pt1493, de coordenadas N 7183739.57 m e E 560734.26 m; deste, segue com os seguintes azimute plano e distância:136°45'38.66" e 2.44; até o vértice Pt1494, de coordenadas N 7183737.80 m e E 560735.93 m; deste, segue com os seguintes azimute plano e distância:137°45'34.24" e 2.44; até o vértice Pt1495, de coordenadas N 7183735.99 m e E 560737.57 m; deste, segue com os seguintes azimute plano e distância:138°45'29.83" e 2.44; até o vértice Pt1496, de coordenadas N 7183734.15 m e E 560739.18 m; deste, segue com os seguintes azimute plano e distância:139°45'25.42" e 2.44; até o vértice Pt1497, de coordenadas N 7183732.29 m e E 560740.75 m; deste, segue com os seguintes azimute plano e distância:140°45'21.00" e 2.44; até o vértice Pt1498, de coordenadas N 7183730.40 m e E 560742.30 m; deste, segue com os seguintes azimute plano e distância:141°45'16.59" e 2.44; até o vértice Pt1499, de coordenadas N 7183728.48 m e E 560743.81 m; deste, segue com os seguintes azimute plano e distância:142°45'12.17" e 2.44; até o vértice Pt1500, de coordenadas N 7183726.54 m e E 560745.29 m; deste, segue com os seguintes azimute plano e distância:143°45'7.76" e 2.44; até o vértice Pt1501, de coordenadas N 7183724.57 m e E 560746.73 m; deste, segue com os seguintes azimute plano e distância:144°45'3.34" e 2.44; até o vértice Pt1502, de coordenadas N 7183722.58 m e E



MUNICÍPIO DE TEIXEIRA SOARES ESTADO DO PARANÁ

Rua XV de Novembro, 135 – Centro – Fone / Fax: (42) 3460-1155
CEP: 84.530-000 – CNPJ: 75.963.850/0001-94

prefeito@teixeirasoares.pr.gov.br - www.teixeirasoares.pr.gov.br

GABINETE DO PREFEITO

560748.14 m; deste, segue com os seguintes azimute plano e distância:145°44'58.93" e 2.44; até o vértice Pt1503, de coordenadas N 7183720.56 m e E 560749.51 m; deste, segue com os seguintes azimute plano e distância:146°44'54.52" e 2.44; até o vértice Pt1504, de coordenadas N 7183718.52 m e E 560750.85 m; deste, segue com os seguintes azimute plano e distância:147°44'50.10" e 2.44; até o vértice Pt1505, de coordenadas N 7183716.46 m e E 560752.15 m; deste, segue com os seguintes azimute plano e distância:148°44'45.69" e 2.44; até o vértice Pt1506, de coordenadas N 7183714.37 m e E 560753.42 m; deste, segue com os seguintes azimute plano e distância:149°44'41.27" e 2.44; até o vértice Pt1507, de coordenadas N 7183712.26 m e E 560754.65 m; deste, segue com os seguintes azimute plano e distância:150°44'36.86" e 2.44; até o vértice Pt1508, de coordenadas N 7183710.13 m e E 560755.84 m; deste, segue com os seguintes azimute plano e distância:151°44'32.45" e 2.44; até o vértice Pt1509, de coordenadas N 7183707.99 m e E 560756.99 m; deste, segue com os seguintes azimute plano e distância:152°44'28.03" e 2.44; até o vértice Pt1510, de coordenadas N 7183705.82 m e E 560758.11 m; deste, segue com os seguintes azimute plano e distância:153°44'23.62" e 2.44; até o vértice Pt1511, de coordenadas N 7183703.63 m e E 560759.19 m; deste, segue com os seguintes azimute plano e distância:154°44'19.20" e 2.44; até o vértice Pt1512, de coordenadas N 7183701.42 m e E 560760.23 m; deste, segue com os seguintes azimute plano e distância:155°44'14.79" e 2.44; até o vértice Pt1513, de coordenadas N 7183699.20 m e E 560761.24 m; deste, segue com os seguintes azimute plano e distância:156°14'10.05" e 398.82; até o vértice Pt1514, de coordenadas N 7183334.19 m e E 560921.95 m; deste, segue com os seguintes azimute plano e distância:155°20'32.71" e 3.45; até o vértice Pt1515, de coordenadas N 7183331.06 m e E 560923.39 m; deste, segue com os seguintes azimute plano e distância:154°21'18.12" e 3.45; até o vértice Pt1516, de coordenadas N 7183327.95 m e E 560924.88 m; deste, segue com os seguintes azimute plano e distância:153°22'3.54" e 3.45; até o vértice Pt1517, de coordenadas N 7183324.87 m e E 560926.42 m; deste, segue com os seguintes azimute plano e distância:152°22'48.95" e 3.45; até o vértice Pt1518, de coordenadas N 7183321.81 m e E 560928.02 m; deste, segue com os seguintes azimute plano e distância:151°23'34.36" e 3.45; até o vértice Pt1519, de coordenadas N 7183318.79 m e E 560929.67 m; deste, segue com os seguintes azimute plano e distância:150°24'19.78" e 3.45; até o vértice Pt1520, de coordenadas N 7183315.79 m e E



MUNICÍPIO DE TEIXEIRA SOARES ESTADO DO PARANÁ

Rua XV de Novembro, 135 – Centro – Fone / Fax: (42) 3460-1155
CEP: 84.530-000 – CNPJ: 75.963.850/0001-94

prefeito@teixeirasoares.pr.gov.br - www.teixeirasoares.pr.gov.br

GABINETE DO PREFEITO

560931.37 m; deste, segue com os seguintes azimute plano e distância:149°25'5.19" e 3.45; até o vértice Pt1521, de coordenadas N 7183312.82 m e E 560933.13 m; deste, segue com os seguintes azimute plano e distância:148°25'50.61" e 3.45; até o vértice Pt1522, de coordenadas N 7183309.89 m e E 560934.93 m; deste, segue com os seguintes azimute plano e distância:147°26'36.02" e 3.45; até o vértice Pt1523, de coordenadas N 7183306.98 m e E 560936.79 m; deste, segue com os seguintes azimute plano e distância:146°27'21.44" e 3.45; até o vértice Pt1524, de coordenadas N 7183304.11 m e E 560938.69 m; deste, segue com os seguintes azimute plano e distância:145°28'6.85" e 3.45; até o vértice Pt1525, de coordenadas N 7183301.27 m e E 560940.64 m; deste, segue com os seguintes azimute plano e distância:144°28'52.26" e 3.45; até o vértice Pt1526, de coordenadas N 7183298.47 m e E 560942.65 m; deste, segue com os seguintes azimute plano e distância:143°29'37.68" e 3.45; até o vértice Pt1527, de coordenadas N 7183295.69 m e E 560944.70 m; deste, segue com os seguintes azimute plano e distância:142°30'23.09" e 3.45; até o vértice Pt1528, de coordenadas N 7183292.96 m e E 560946.80 m; deste, segue com os seguintes azimute plano e distância:141°31'8.51" e 3.45; até o vértice Pt1529, de coordenadas N 7183290.26 m e E 560948.94 m; deste, segue com os seguintes azimute plano e distância:140°31'53.92" e 3.45; até o vértice Pt1530, de coordenadas N 7183287.60 m e E 560951.13 m; deste, segue com os seguintes azimute plano e distância:139°32'39.34" e 3.45; até o vértice Pt1531, de coordenadas N 7183284.98 m e E 560953.37 m; deste, segue com os seguintes azimute plano e distância:138°33'24.75" e 3.45; até o vértice Pt1532, de coordenadas N 7183282.40 m e E 560955.65 m; deste, segue com os seguintes azimute plano e distância:137°34'10.17" e 3.45; até o vértice Pt1533, de coordenadas N 7183279.85 m e E 560957.97 m; deste, segue com os seguintes azimute plano e distância:136°34'55.58" e 3.45; até o vértice Pt1534, de coordenadas N 7183277.35 m e E 560960.34 m; deste, segue com os seguintes azimute plano e distância:135°35'40.99" e 3.45; até o vértice Pt1535, de coordenadas N 7183274.89 m e E 560962.75 m; deste, segue com os seguintes azimute plano e distância:134°36'26.41" e 3.45; até o vértice Pt1536, de coordenadas N 7183272.47 m e E 560965.21 m; deste, segue com os seguintes azimute plano e distância:133°37'11.82" e 3.45; até o vértice Pt1537, de coordenadas N 7183270.09 m e E 560967.70 m; deste, segue com os seguintes azimute plano e distância:132°37'57.24" e 3.45; até o vértice Pt1538, de coordenadas N 7183267.75 m e E



MUNICÍPIO DE TEIXEIRA SOARES ESTADO DO PARANÁ

Rua XV de Novembro, 135 – Centro – Fone / Fax: (42) 3460-1155
CEP: 84.530-000 – CNPJ: 75.963.850/0001-94

prefeito@teixeirasoares.pr.gov.br - www.teixeirasoares.pr.gov.br

GABINETE DO PREFEITO

560970.24 m; deste, segue com os seguintes azimute plano e distância:131°38'42.65" e 3.45; até o vértice Pt1539, de coordenadas N 7183265.46 m e E 560972.81 m; deste, segue com os seguintes azimute plano e distância:130°39'28.07" e 3.45; até o vértice Pt1540, de coordenadas N 7183263.22 m e E 560975.43 m; deste, segue com os seguintes azimute plano e distância:129°40'13.48" e 3.45; até o vértice Pt1541, de coordenadas N 7183261.02 m e E 560978.08 m; deste, segue com os seguintes azimute plano e distância:128°40'58.90" e 3.45; até o vértice Pt1542, de coordenadas N 7183258.86 m e E 560980.77 m; deste, segue com os seguintes azimute plano e distância:127°41'44.31" e 3.45; até o vértice Pt1543, de coordenadas N 7183256.76 m e E 560983.50 m; deste, segue com os seguintes azimute plano e distância:126°42'29.72" e 3.45; até o vértice Pt1544, de coordenadas N 7183254.70 m e E 560986.26 m; deste, segue com os seguintes azimute plano e distância:125°43'15.14" e 3.45; até o vértice Pt1545, de coordenadas N 7183252.68 m e E 560989.06 m; deste, segue com os seguintes azimute plano e distância:124°44'0.55" e 3.45; até o vértice Pt1546, de coordenadas N 7183250.72 m e E 560991.89 m; deste, segue com os seguintes azimute plano e distância:123°44'45.97" e 3.45; até o vértice Pt1547, de coordenadas N 7183248.80 m e E 560994.76 m; deste, segue com os seguintes azimute plano e distância:122°45'31.38" e 3.45; até o vértice Pt1548, de coordenadas N 7183246.94 m e E 560997.66 m; deste, segue com os seguintes azimute plano e distância:121°46'16.80" e 3.45; até o vértice Pt1549, de coordenadas N 7183245.13 m e E 561000.59 m; deste, segue com os seguintes azimute plano e distância:120°47'2.21" e 3.45; até o vértice Pt1550, de coordenadas N 7183243.36 m e E 561003.55 m; deste, segue com os seguintes azimute plano e distância:119°47'47.63" e 3.45; até o vértice Pt1551, de coordenadas N 7183241.65 m e E 561006.54 m; deste, segue com os seguintes azimute plano e distância:118°48'33.04" e 3.45; até o vértice Pt1552, de coordenadas N 7183239.99 m e E 561009.56 m; deste, segue com os seguintes azimute plano e distância:117°49'18.45" e 3.45; até o vértice Pt1553, de coordenadas N 7183238.38 m e E 561012.61 m; deste, segue com os seguintes azimute plano e distância:116°50'3.87" e 3.45; até o vértice Pt1554, de coordenadas N 7183236.82 m e E 561015.68 m; deste, segue com os seguintes azimute plano e distância:115°50'49.28" e 3.45; até o vértice Pt1555, de coordenadas N 7183235.32 m e E 561018.78 m; deste, segue com os seguintes azimute plano e distância:114°51'34.70" e 3.45; até o vértice Pt1556, de coordenadas N 7183233.87 m e E



MUNICÍPIO DE TEIXEIRA SOARES ESTADO DO PARANÁ

Rua XV de Novembro, 135 – Centro – Fone / Fax: (42) 3460-1155
CEP: 84.530-000 – CNPJ: 75.963.850/0001-94

prefeito@teixeirasoares.pr.gov.br - www.teixeirasoares.pr.gov.br

GABINETE DO PREFEITO

561021.91 m; deste, segue com os seguintes azimute plano e distância: $113^{\circ}52'20.11''$ e 3.45; até o vértice Pt1557, de coordenadas N 7183232.48 m e E 561025.06 m; deste, segue com os seguintes azimute plano e distância: $112^{\circ}53'5.53''$ e 3.45; até o vértice Pt1558, de coordenadas N 7183231.14 m e E 561028.24 m; deste, segue com os seguintes azimute plano e distância: $111^{\circ}53'50.94''$ e 3.45; até o vértice Pt1559, de coordenadas N 7183229.85 m e E 561031.44 m; deste, segue com os seguintes azimute plano e distância: $110^{\circ}54'36.36''$ e 3.45; até o vértice Pt1560, de coordenadas N 7183228.62 m e E 561034.66 m; deste, segue com os seguintes azimute plano e distância: $109^{\circ}55'21.77''$ e 3.45; até o vértice Pt1561, de coordenadas N 7183227.45 m e E 561037.90 m; deste, segue com os seguintes azimute plano e distância: $108^{\circ}56'7.18''$ e 3.45; até o vértice Pt1562, de coordenadas N 7183226.33 m e E 561041.16 m; deste, segue com os seguintes azimute plano e distância: $107^{\circ}56'52.60''$ e 3.45; até o vértice Pt1563, de coordenadas N 7183225.27 m e E 561044.44 m; deste, segue com os seguintes azimute plano e distância: $106^{\circ}57'38.01''$ e 3.45; até o vértice Pt1564, de coordenadas N 7183224.26 m e E 561047.73 m; deste, segue com os seguintes azimute plano e distância: $105^{\circ}58'23.43''$ e 3.45; até o vértice Pt1565, de coordenadas N 7183223.31 m e E 561051.05 m; deste, segue com os seguintes azimute plano e distância: $104^{\circ}59'8.84''$ e 3.45; até o vértice Pt1566, de coordenadas N 7183222.42 m e E 561054.38 m; deste, segue com os seguintes azimute plano e distância: $103^{\circ}59'54.26''$ e 3.45; até o vértice Pt1567, de coordenadas N 7183221.59 m e E 561057.72 m; deste, segue com os seguintes azimute plano e distância: $103^{\circ}00'39.67''$ e 3.45; até o vértice Pt1568, de coordenadas N 7183220.81 m e E 561061.08 m; deste, segue com os seguintes azimute plano e distância: $102^{\circ}01'25.08''$ e 3.45; até o vértice Pt1569, de coordenadas N 7183220.09 m e E 561064.45 m; deste, segue com os seguintes azimute plano e distância: $101^{\circ}02'10.50''$ e 3.45; até o vértice Pt1570, de coordenadas N 7183219.43 m e E 561067.83 m; deste, segue com os seguintes azimute plano e distância: $100^{\circ}02'55.91''$ e 3.45; até o vértice Pt1571, de coordenadas N 7183218.83 m e E 561071.23 m; deste, segue com os seguintes azimute plano e distância: $99^{\circ}03'41.33''$ e 3.45; até o vértice Pt1572, de coordenadas N 7183218.29 m e E 561074.63 m; deste, segue com os seguintes azimute plano e distância: $98^{\circ}04'26.74''$ e 3.45; até o vértice Pt1573, de coordenadas N 7183217.81 m e E 561078.04 m; deste, segue com os seguintes azimute plano e distância: $97^{\circ}05'12.16''$ e 3.45; até o vértice Pt1574, de coordenadas N 7183217.38 m e E



MUNICÍPIO DE TEIXEIRA SOARES ESTADO DO PARANÁ

Rua XV de Novembro, 135 – Centro – Fone / Fax: (42) 3460-1155
CEP: 84.530-000 – CNPJ: 75.963.850/0001-94

prefeito@teixeirasoares.pr.gov.br - www.teixeirasoares.pr.gov.br

GABINETE DO PREFEITO

561081.46 m; deste, segue com os seguintes azimute plano e distância:96°05'57.57" e 3.45; até o vértice Pt1575, de coordenadas N 7183217.01 m e E 561084.89 m; deste, segue com os seguintes azimute plano e distância:95°06'42.99" e 3.45; até o vértice Pt1576, de coordenadas N 7183216.71 m e E 561088.32 m; deste, segue com os seguintes azimute plano e distância:94°07'28.40" e 3.45; até o vértice Pt1577, de coordenadas N 7183216.46 m e E 561091.76 m; deste, segue com os seguintes azimute plano e distância:93°08'13.81" e 3.45; até o vértice Pt1578, de coordenadas N 7183216.27 m e E 561095.20 m; deste, segue com os seguintes azimute plano e distância:92°08'59.23" e 3.45; até o vértice Pt1579, de coordenadas N 7183216.14 m e E 561098.64 m; deste, segue com os seguintes azimute plano e distância:91°09'44.64" e 3.45; até o vértice Pt1580, de coordenadas N 7183216.07 m e E 561102.09 m; deste, segue com os seguintes azimute plano e distância:90°23'13.06" e 1.44; até o vértice Pt1581, de coordenadas N 7183216.06 m e E 561103.53 m; deste, segue com os seguintes azimute plano e distância:89°23'25.55" e 1.44; até o vértice Pt1582, de coordenadas N 7183216.08 m e E 561104.96 m; deste, segue com os seguintes azimute plano e distância:88°23'38.04" e 1.44; até o vértice Pt1583, de coordenadas N 7183216.12 m e E 561106.40 m; deste, segue com os seguintes azimute plano e distância:87°23'50.53" e 1.44; até o vértice Pt1584, de coordenadas N 7183216.18 m e E 561107.83 m; deste, segue com os seguintes azimute plano e distância:86°24'3.02" e 1.44; até o vértice Pt1585, de coordenadas N 7183216.27 m e E 561109.27 m; deste, segue com os seguintes azimute plano e distância:85°24'15.52" e 1.44; até o vértice Pt1586, de coordenadas N 7183216.39 m e E 561110.70 m; deste, segue com os seguintes azimute plano e distância:84°24'28.01" e 1.44; até o vértice Pt1587, de coordenadas N 7183216.53 m e E 561112.13 m; deste, segue com os seguintes azimute plano e distância:83°24'40.50" e 1.44; até o vértice Pt1588, de coordenadas N 7183216.69 m e E 561113.55 m; deste, segue com os seguintes azimute plano e distância:82°24'52.99" e 1.44; até o vértice Pt1589, de coordenadas N 7183216.88 m e E 561114.98 m; deste, segue com os seguintes azimute plano e distância:81°25'5.48" e 1.44; até o vértice Pt1590, de coordenadas N 7183217.10 m e E 561116.40 m; deste, segue com os seguintes azimute plano e distância:80°25'17.97" e 1.44; até o vértice Pt1591, de coordenadas N 7183217.33 m e E 561117.81 m; deste, segue com os seguintes azimute plano e distância:79°25'30.46" e 1.44; até o vértice Pt1592, de coordenadas N 7183217.60 m e E



MUNICÍPIO DE TEIXEIRA SOARES ESTADO DO PARANÁ

Rua XV de Novembro, 135 – Centro – Fone / Fax: (42) 3460-1155
CEP: 84.530-000 – CNPJ: 75.963.850/0001-94

prefeito@teixeirasoares.pr.gov.br - www.teixeirasoares.pr.gov.br

GABINETE DO PREFEITO

561119.23 m; deste, segue com os seguintes azimute plano e distância: $78^{\circ}25'42.95''$ e 1.44; até o vértice Pt1593, de coordenadas N 7183217.89 m e E 561120.63 m; deste, segue com os seguintes azimute plano e distância: $77^{\circ}25'55.44''$ e 1.44; até o vértice Pt1594, de coordenadas N 7183218.20 m e E 561122.03 m; deste, segue com os seguintes azimute plano e distância: $76^{\circ}26'7.93''$ e 1.44; até o vértice Pt1595, de coordenadas N 7183218.54 m e E 561123.43 m; deste, segue com os seguintes azimute plano e distância: $75^{\circ}26'20.42''$ e 1.44; até o vértice Pt1596, de coordenadas N 7183218.90 m e E 561124.82 m; deste, segue com os seguintes azimute plano e distância: $74^{\circ}26'32.91''$ e 1.44; até o vértice Pt1597, de coordenadas N 7183219.28 m e E 561126.20 m; deste, segue com os seguintes azimute plano e distância: $73^{\circ}26'45.40''$ e 1.44; até o vértice Pt1598, de coordenadas N 7183219.69 m e E 561127.58 m; deste, segue com os seguintes azimute plano e distância: $72^{\circ}26'57.89''$ e 1.44; até o vértice Pt1599, de coordenadas N 7183220.12 m e E 561128.95 m; deste, segue com os seguintes azimute plano e distância: $71^{\circ}27'10.39''$ e 1.44; até o vértice Pt1600, de coordenadas N 7183220.58 m e E 561130.31 m; deste, segue com os seguintes azimute plano e distância: $70^{\circ}27'22.88''$ e 1.44; até o vértice Pt1601, de coordenadas N 7183221.06 m e E 561131.66 m; deste, segue com os seguintes azimute plano e distância: $69^{\circ}27'35.37''$ e 1.44; até o vértice Pt1602, de coordenadas N 7183221.57 m e E 561133.01 m; deste, segue com os seguintes azimute plano e distância: $68^{\circ}27'47.86''$ e 1.44; até o vértice Pt1603, de coordenadas N 7183222.09 m e E 561134.35 m; deste, segue com os seguintes azimute plano e distância: $67^{\circ}28'0.35''$ e 1.44; até o vértice Pt1604, de coordenadas N 7183222.64 m e E 561135.67 m; deste, segue com os seguintes azimute plano e distância: $66^{\circ}28'12.84''$ e 1.44; até o vértice Pt1605, de coordenadas N 7183223.22 m e E 561136.99 m; deste, segue com os seguintes azimute plano e distância: $65^{\circ}28'25.33''$ e 1.44; até o vértice Pt1606, de coordenadas N 7183223.81 m e E 561138.29 m; deste, segue com os seguintes azimute plano e distância: $64^{\circ}28'37.82''$ e 1.44; até o vértice Pt1607, de coordenadas N 7183224.43 m e E 561139.59 m; deste, segue com os seguintes azimute plano e distância: $63^{\circ}28'50.31''$ e 1.44; até o vértice Pt1608, de coordenadas N 7183225.07 m e E 561140.88 m; deste, segue com os seguintes azimute plano e distância: $62^{\circ}29'2.80''$ e 1.44; até o vértice Pt1609, de coordenadas N 7183225.74 m e E 561142.15 m; deste, segue com os seguintes azimute plano e distância: $61^{\circ}29'15.29''$ e 1.44; até o vértice Pt1610, de coordenadas N 7183226.42 m e E



MUNICÍPIO DE TEIXEIRA SOARES ESTADO DO PARANÁ

Rua XV de Novembro, 135 – Centro – Fone / Fax: (42) 3460-1155
CEP: 84.530-000 – CNPJ: 75.963.850/0001-94

prefeito@teixeirasoares.pr.gov.br - www.teixeirasoares.pr.gov.br

GABINETE DO PREFEITO

561143.41 m; deste, segue com os seguintes azimute plano e distância: 60°29'27.78" e 1.44; até o vértice Pt1611, de coordenadas N 7183227.13 m e E 561144.66 m; deste, segue com os seguintes azimute plano e distância: 59°29'40.27" e 1.44; até o vértice Pt1612, de coordenadas N 7183227.86 m e E 561145.90 m; deste, segue com os seguintes azimute plano e distância: 58°29'52.76" e 1.44; até o vértice Pt1613, de coordenadas N 7183228.61 m e E 561147.12 m; deste, segue com os seguintes azimute plano e distância: 57°30'5.25" e 1.44; até o vértice Pt1614, de coordenadas N 7183229.38 m e E 561148.33 m; deste, segue confrontando com a faixa de domínio da BR-277 KM-213, com os seguintes azimute plano e distância: 53°31'41.09" e 60.96; até o vértice Pt1615, de coordenadas N 7192949.53 m e E 554109.54 m, encerrando esta descrição", a qual consta no memorial descritivo elaborado pelo Engenheiro Civil Matheus Augusto Dib Mertens, CREA/PR 196271/D.

Art. 2º. Revogadas as disposições em contrário, esta Lei entra em vigor na data de sua publicação.

Gabinete do Prefeito do Município de Teixeira Soares, Estado do Paraná, data supra.

LUCINEI CARLOS THOMAZ
Prefeito do Município de Teixeira Soares



MUNICÍPIO DE TEIXEIRA SOARES ESTADO DO PARANÁ

Rua XV de Novembro, 135 – Centro – Fone / Fax: (42) 3460-1155
CEP: 84.530-000 – CNPJ: 75.963.850/0001-94

prefeito@teixeirasoares.pr.gov.br - www.teixeirasoares.pr.gov.br

GABINETE DO PREFEITO

MENSAGEM JUSTIFICATIVA AO PROJETO DE LEI Nº 379/2024

Ilustre Presidente,

Nobres Vereadores e Vereadora:

Diante da necessidade e conveniência de dar nome à estrada rural que vai da sede do município até o entroncamento da BR-277, a Administração entende que a via deva levar o nome do ex-prefeito, cidadão Ovídio Ismael Gubert, pelas razões que aqui se expressa:

Ovídio Ismael Gubert nasceu em Teixeira Soares em 09/02/1917. Casou-se com Therezinha de Jesus Andrade e teve seis filhos: Rosemari, Maria Roseli, Telma Lúcia, Oilson Ronaldo, Ovídio Ismael Junior e Telmari Terezinha. Todos os filhos foram criados aqui, na cidade que ele escolheu para deixar seu legado.

Aqui fundou a Serraria São Domingos, onde empregou várias famílias e ajudou no desenvolvimento da cidade.

E foi pensando ainda mais no desenvolvimento de Teixeira Soares, nas oportunidades que poderiam ser criadas para seu povo, que Ovídio Ismael decidiu entrar para a política. Foi prefeito por duas gestões, em 1964 e 1977.

No seu mandato construiu uma nova rede de energia elétrica, trazendo ainda mais progresso para a cidade. O asfalto na rua principal de Teixeira Soares foi mais uma das suas obras.

Sempre acreditando que a educação é transformadora, fundou várias escolas e também cuidou da saúde do povo inaugurando o Hospital Osvaldo Cruz. O asilo, que hoje leva seu nome, também foi construído na sua gestão como prefeito.

Ovídio Ismael escolheu Teixeira Soares para ser sua casa, a sede da sua empresa, o lugar para criar os filhos, o cantinho onde os netos vinham visitar. Para ele, não havia lugar melhor no mundo do que esse pedaço de chão. Morreu aqui em 11 de dezembro de 1995. Uma vida dedicada a esse lugar que sempre chamou de casa.

Por fim, informamos que encaminhamos em anexo o levantamento topográfico realizado por profissional do Departamento de Engenharia do município.

Teixeira Soares, 01 de agosto de 2024.

LUCINEI CARLOS THOMAZ

Prefeito do Município de Teixeira Soares



MUNICÍPIO DE TEIXEIRA SOARES
ESTADO DO PARANÁ

Rua XV de Novembro, 135 – Centro – Fone / Fax: (42) 3460-1155
CEP: 84.530-000 – CNPJ: 75.963.850/0001-94

prefeito@teixeirasoares.pr.gov.br - www.teixeirasoares.pr.gov.br

GABINETE DO PREFEITO

Teixeira Soares, Estado do Paraná, 01 de agosto de 2024.

OFÍCIO 4.403/2024

Excelentíssimo Senhor Presidente,

Cumprimentando-o cordialmente, venho respeitosamente, por meio do presente, encaminhar a esta respeitada Casa de Leis o Projeto de Lei Nº 379/2024, **DENOMINA VIA PÚBLICA COMO OVÍDIO ISMAEL GUBERT E DÁ OUTRAS PROVIDÊNCIAS.**

Por se tratar de matéria que por óbvio tem certa urgência, tomo a liberdade de solicitar de Vossa Excelência que, **nos termos do art. 48, § 1º da Lei Orgânica Municipal, convoque a Câmara Municipal para realização de sessão extraordinária para apreciar o presente projeto de lei, em data mais próxima possível.**

Sem mais, renovo minhas homenagens a todos os membros desse colegiado.

Atenciosamente,

LUCINEI CARLOS THOMAZ
Prefeito Municipal

Ao
Exmo. Sr.
VEREADOR CARLOS ALBERTO GORTE
DD. Presidente da Câmara de Vereadores
Teixeira Soares - PR



MUNICÍPIO DE TEIXEIRA SOARES ESTADO DO PARANÁ

Rua XV de Novembro, 135 – Centro – Fone / Fax: (42) 3460-1155

CEP: 84.530-000 – CNPJ: 75.963.850/0001-94

prefeito@teixeirasoares.pr.gov.br - www.teixeirasoares.pr.gov.br

GABINETE DO PREFEITO



Imagem 01 - Croqui de Localização – Fonte: Google Earth.

Teixeira Soares, 25/07/2024

Responsável técnico:

Documento assinado digitalmente
gov.br MATHEUS AUGUSTO DIB MERTENS
Data: 25/07/2024 11:19:13-0300
Verifique em <https://validar.iti.gov.br>

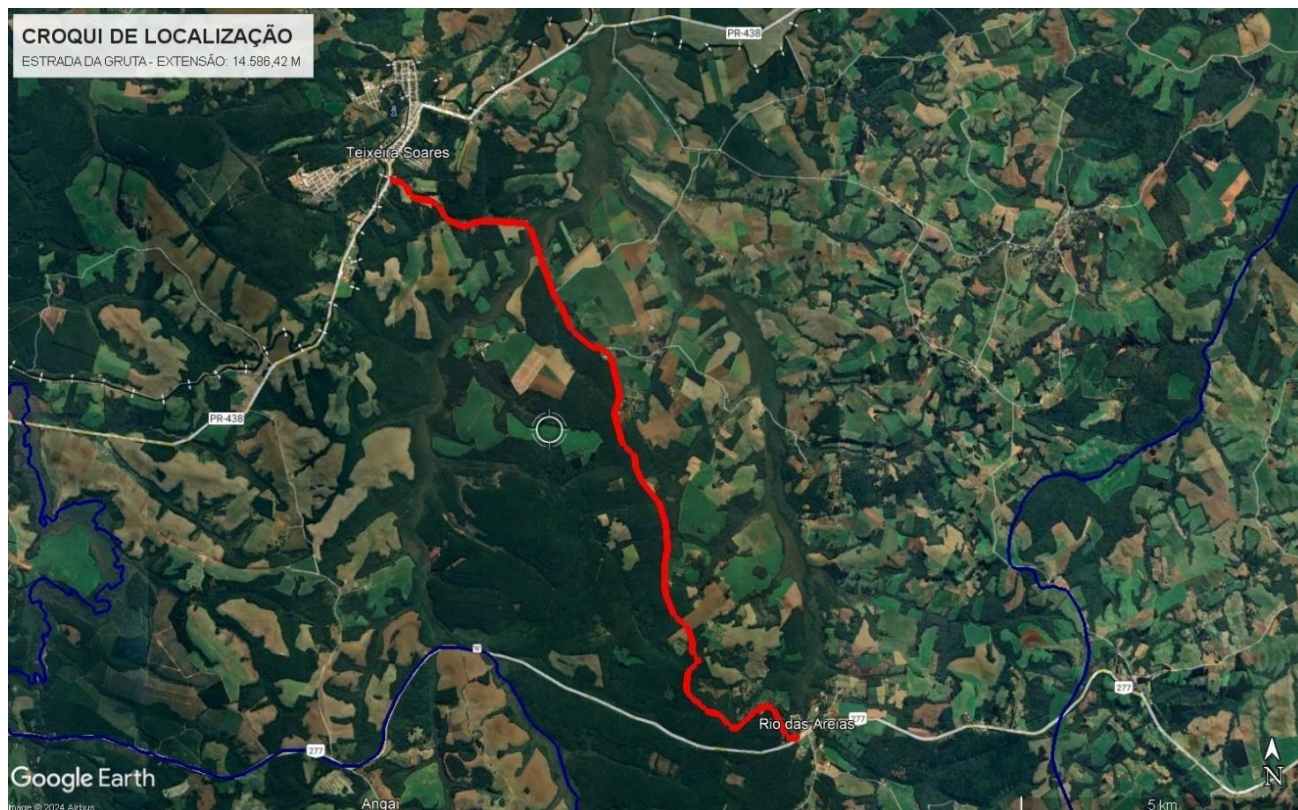
Matheus Augusto Dib Mertens

CREA: - CREA/PR

196271/D